

AUSSCHUSS - SITZUNG
 Grundriss DG (Bestandsbau)

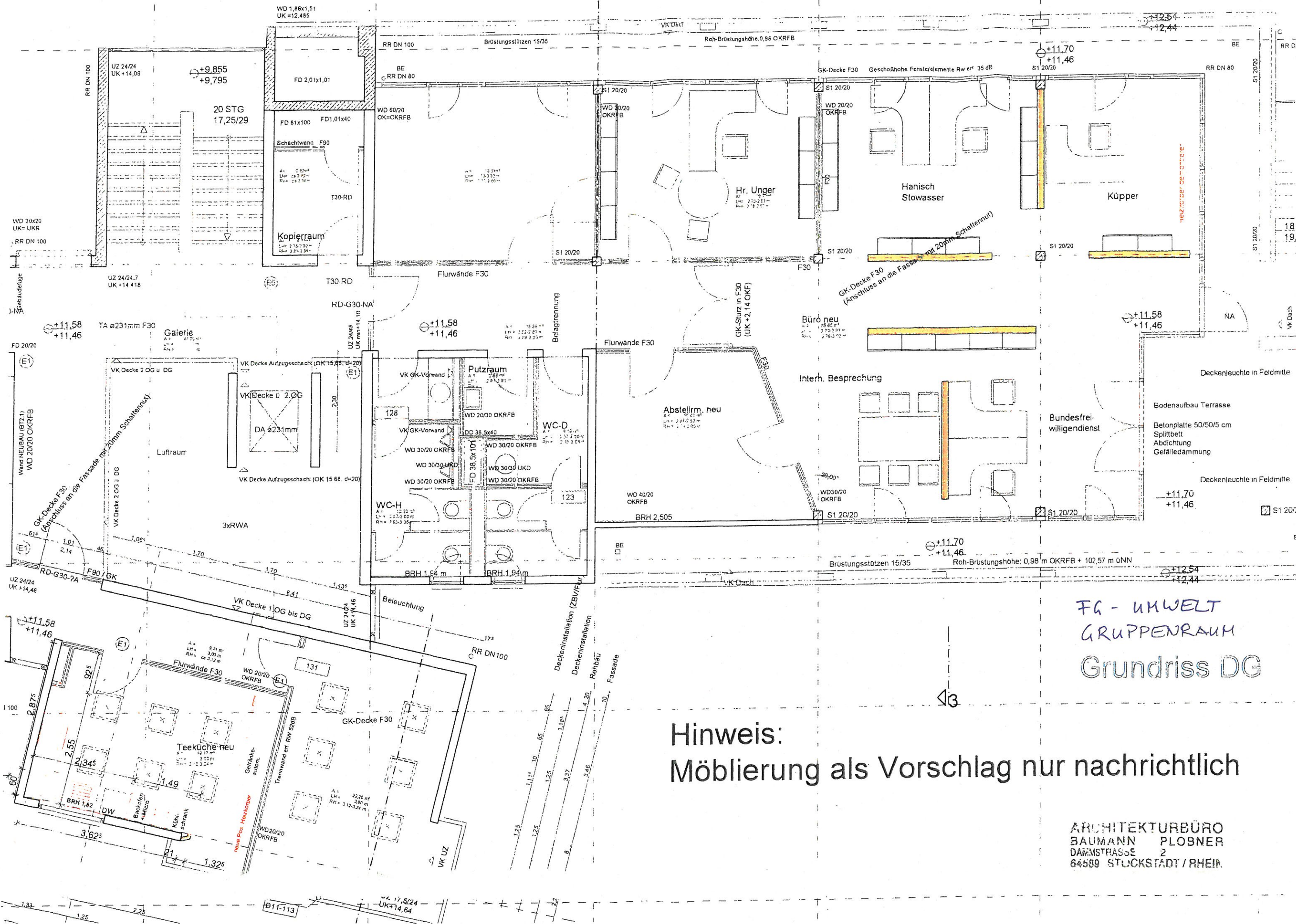

FG - UMWELT
 GRUPPENRAUM
 Grundriss DG

Hinweis:
 Möblierung als Vorschlag nur nachrichtlich

ARCHITEKTURBÜRO
 BAUMANN PLOBNER
 DÄMMSTRASSE 2
 64589 STÜCKSTADT / RHEIN.

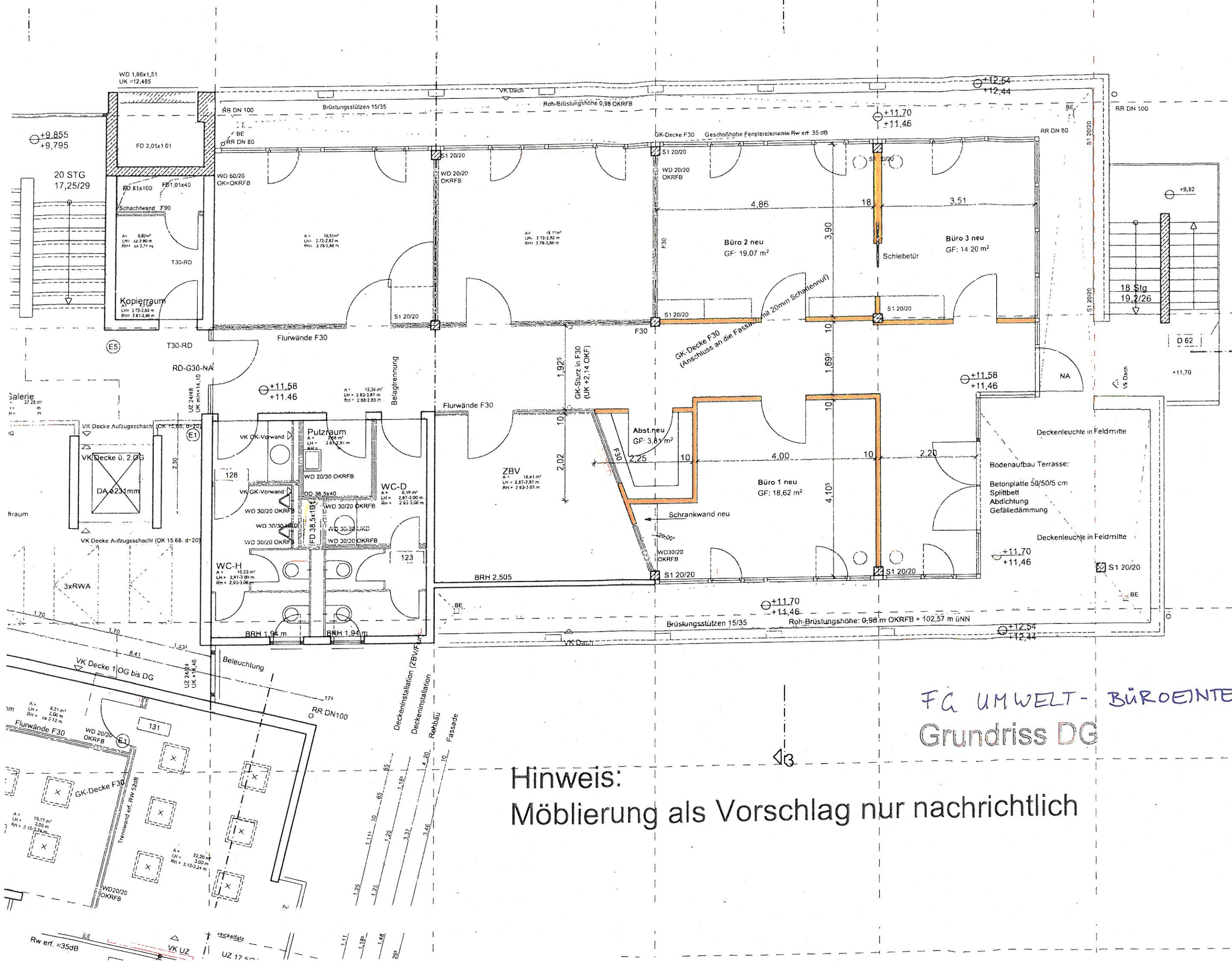

FG UMWELT- BÜROEINTEILUNG
 Grundriss DG

Hinweis:
 Möblierung als Vorschlag nur nachrichtlich

Fassade	2,75	2,47	4,82	2,46	10,90	11,25	4,22	6,41
Rohbau	6,175	4,365	2,03	10,265	1,01	2,13	17,56	20,26
Achse II	4,365	2,03	3,65	10,265	1,01	2,13	17,56	20,26
Achse III	4,82	3,65	6	8,55	2,4	2,13	3,00	7,65

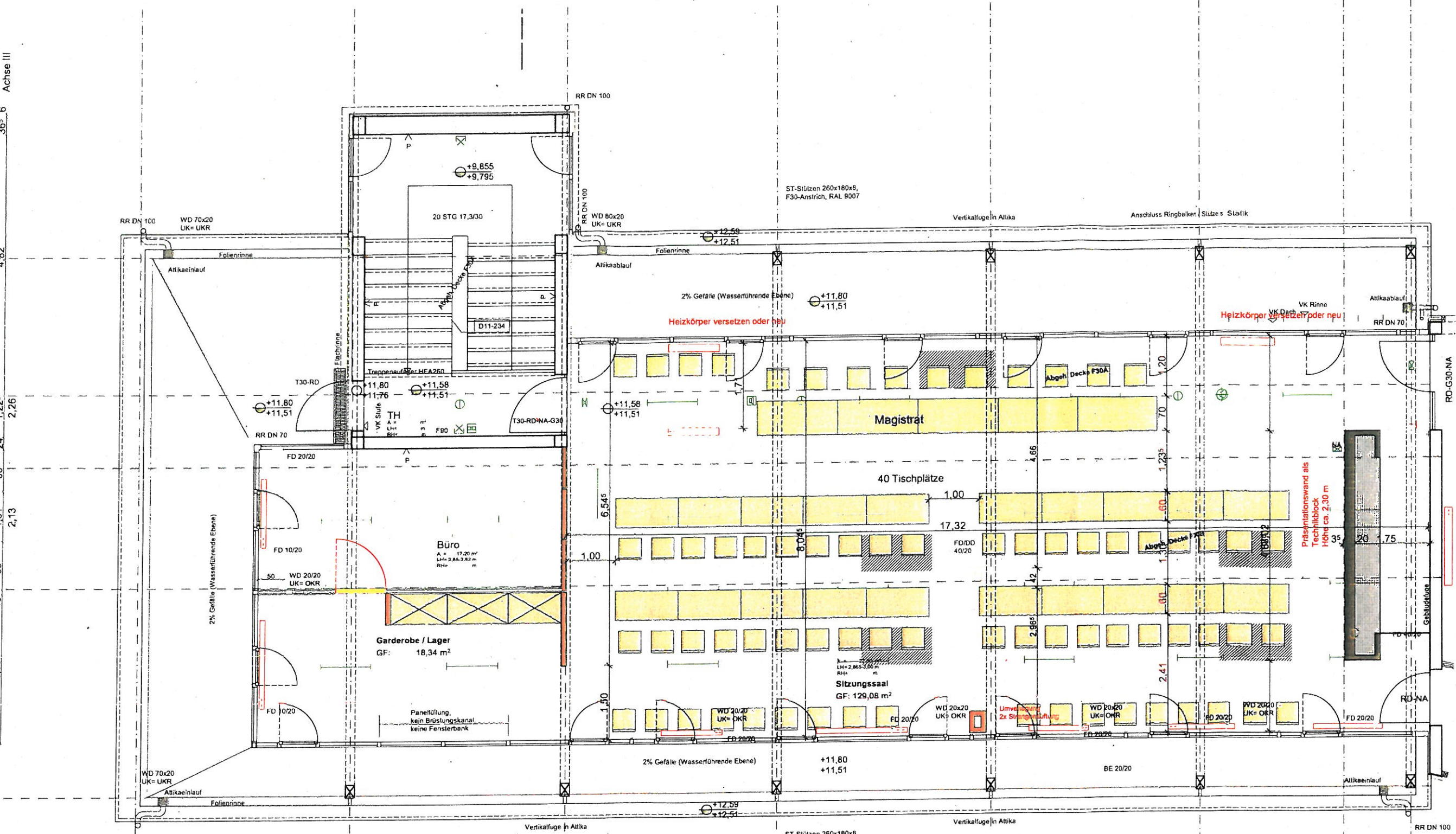

Räume (Achse c-e)	2,30	7,50	10,32	2,32	10,32	4,245	10,32	3,00	10,32	3,00	10,32	3,005	24
Rohbau (Achse e)	30					25,695							175
Fassade	4,25	4,25	4,25	4,25	4,25	4,25	4,25	2,885	1,365				

Grundriss DG (Bestandsbau)
 Möbliervorschlag Städteausschuss
 ca. 10 Personen Magistrat+ 40 Tischplätze + 18 -24 Zuschauer



17.04.2012

	Fassade	Rohbau	Achse II	Achse III
a	4.15	16.17 ^s	45.36 ^s	365.6
b	2.75	2.47	2.03	
c	1.47	10.26 ^s	1.01	2.26
d	2.46	11.25	2.13	1.22 ^s
e	4.22	10.90	855.24	2.13
	6.41	175.6	205	765.10
			5.96	10
			99 ^s	1.01
			10	2.13

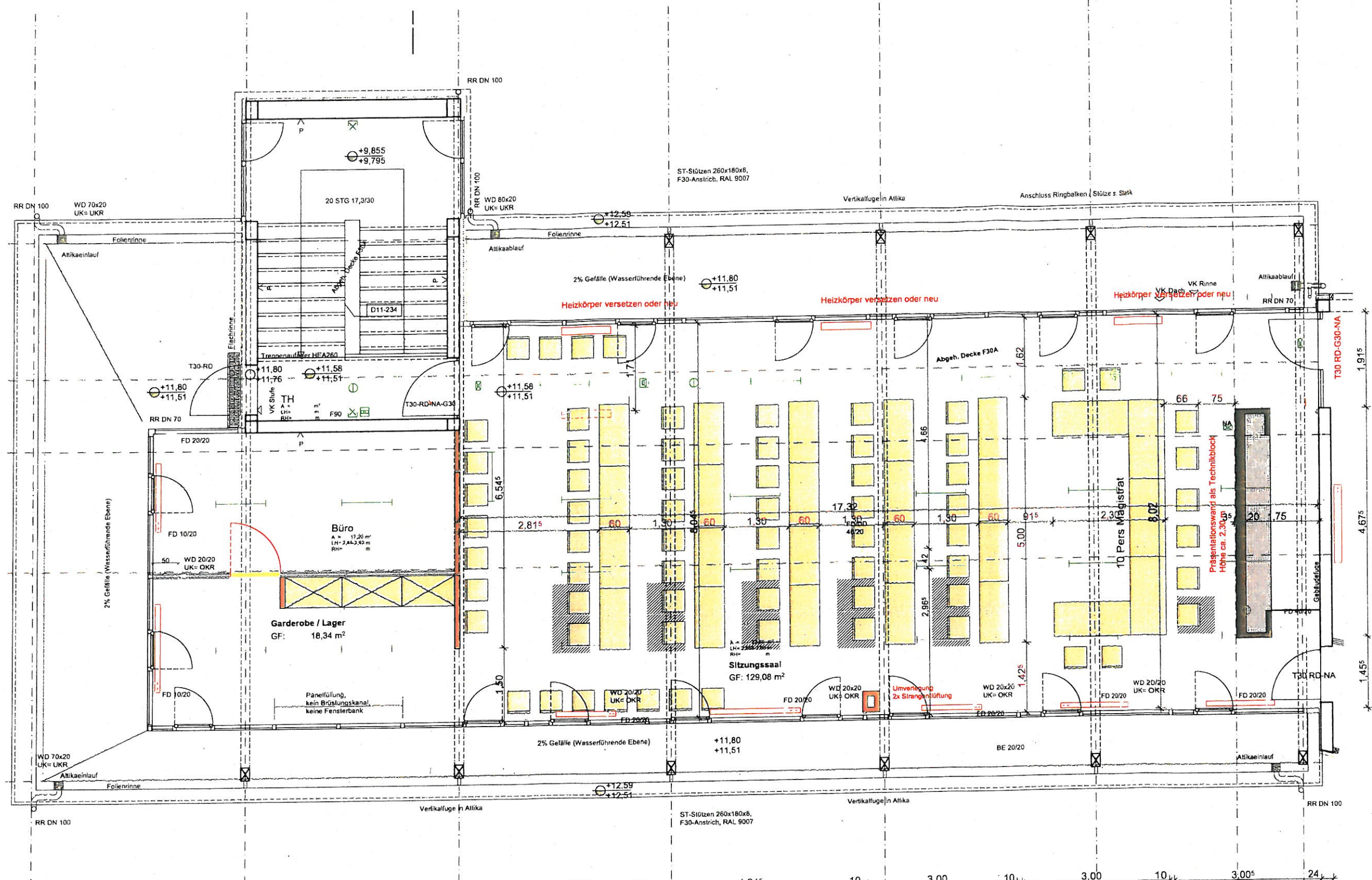

	2.30	7.50	10	2.32	10	4.24 ^s	10	3.00	10	3.00	10	3.00 ^s	24
Räume (Achse c-e)													
Rohbau (Achse e)													17 ^s
Fassade	4.25	4.25	4.25	4.25	4.25	4.25	4.25	4.25	4.25	4.25	2.88 ^s	1.36 ^s	
													25.69 ^s
													26.29

Grundriss DG (Bestandsbau)
 Möblierungsvorschlag Städteausschuss
 ca. 50 Personen + 18-20 Zuschauer
 17.04.2012

