

Bahnstrasse

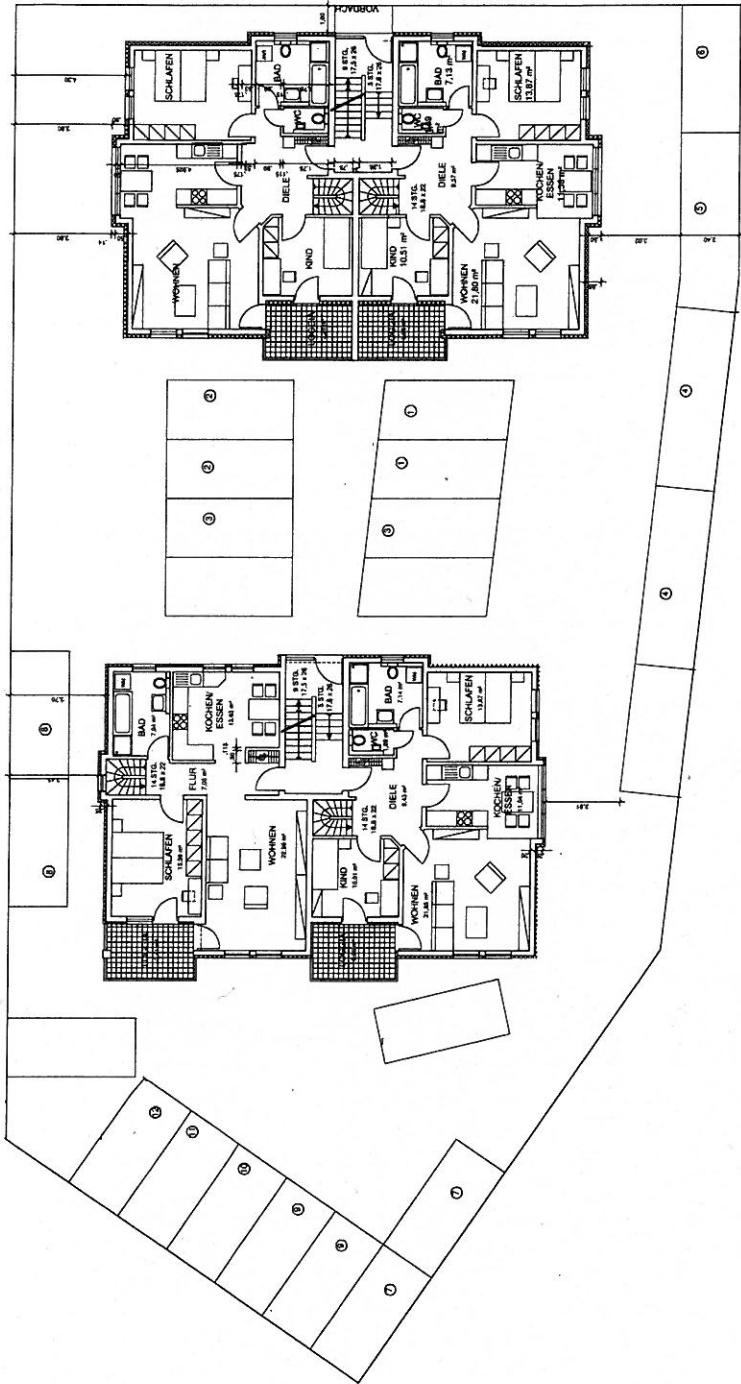

Architekturbüro Walter Schäd		ADOLF-HOLMSTRASSE 32 4010 DUISBURG/BAW TELEFON 0205 24 53 00 TELEFAX 0205 24 53 01	
PROJEKT: MEFIFAMILIENHAUSER BOHNENSTRASSE REHEINSTRASSE 11		PLAN NR.:	
Freiflächenplan			
BAUHERR: H & N BAUTRÄGER GmbH BOHNENSTRASSE 6 4000 DUISBURG		MASSTAB: 1 : 100	
GEZ:	DATELUM:	NAME:	PLANGRÖSSE:
GEA:	Skizze	GEA	m x m

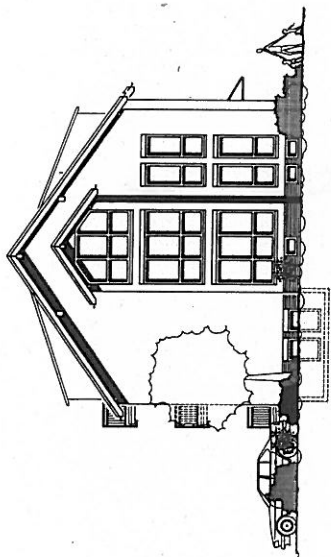

ANSICHT VON SÜDOSTEN

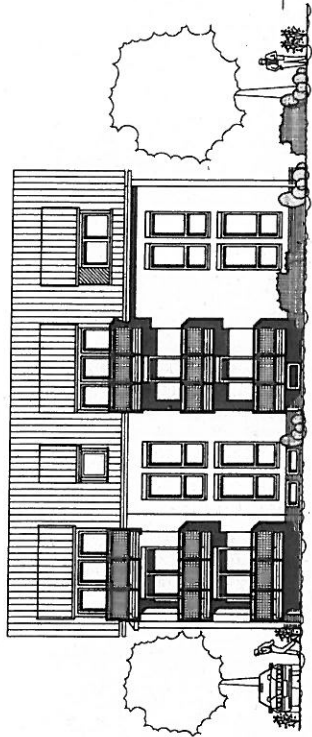

ANSICHT VON SÜDEN

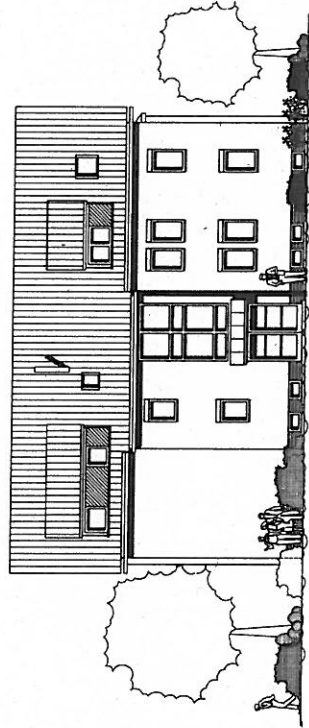

ANSICHT VON NORDOSTEN

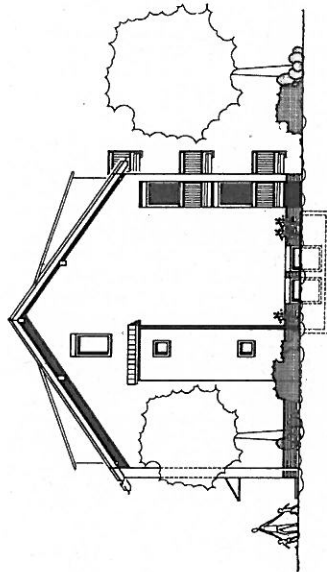

ANSICHT VON WESTEN

WALTER SCHAD ARCHITEKT <small>ARCHITECTURBÜRO          FÜR HOCHSCHULEN          UNIVERSITÄTEN          UNIVERSITÄT          WÜRZBURG</small>		PLAN NR.: 2
PROJEKT: 6-FAMILIENHAUS BANNSTRASSE REICHSFELD - Erlenbrunn		ANSICHTEN - Haus 2 -
BAUHERR: H. M. MAUTRAGER GMBH BERTHA VON SUTTNER STR. 6 94300 REICHSFELD		MASSSTAB: 1 : 100
DATUM 02.11.2011	NAME SCHMIDT	PLANGRÖSSE: x m y m
GEG. GEA.	GEA.	GEA.