

**Fachbereich 1**  
**Innere Verwaltung**  
Leiter Rainer Fröhlich  
Vertreterin Angela Henze  
Vertreter Oliver Görlich

**FG**  
**Verwaltungssteuerung**  
Leiter Rainer Fröhlich

**FG Personalservice**  
Leiterin Angela Henze

**FG Kultur**  
Leiter Marco Hardy

**FG IT-Service und E-Government**  
Leiter Oliver Görlich

Erledigung der laufenden Verwaltungsgeschäfte; Verwaltungsleitung und Vertretung nach außen

Gestaltung der Kommunalpolitik

Personalplanung, -gewinnung, -entwicklung, -betreuung; Personalrecht

Planung und Durchführung kommunaler Veranstaltungen

Büchnerhaus und Geschäftsführung Förderverein Büchnerhaus e.V.

Verbesserung der Servicequalität für Bürger und Unternehmen durch Erweiterung der elektronischen Kommunikation

Unterstützung der freiwilligen Gerichtsbarkeit, Ortsgerichte, Schiedsämter

Beschwerdemanagement und Bürgerservice

Planung und Durchführung von Kulturveranstaltungen

Förderung des Fremdenverkehrs

Erhöhung der Wirtschaftlichkeit durch effektivere/effizientere Verwaltungsarbeit infolge von Prozessoptimierung

Angelegenheiten der Kommunalverfassung, Ortsrecht, Organisationsangelegenheiten

Pressearbeit, Veröffentlichungen, Homepage der Stadt

Ausstattungen, Verwaltung und Betrieb der Stadtbücherei

Pflege der Beziehungen zu Partnerstädten

Bereitstellung zeitgemäßer Arbeitsplätze (technische Arbeitsplatzausstattung) und Beschaffen von Hardware, Software und Lizenzmanagement

Gleichstellung von Männern und Frauen

Ausstattung, Verwaltung und Betrieb von Heimatmuseen und Büchnerhaus

Zusammenarbeit mit dem Seniorenbeauftragten

Ausrichtung der kommunalen Verwaltung an neue rechtliche, organisatorische und technische Anforderungen

Gewährleistung Arbeitssicherheit

Betrieb der Kunstgalerie am Büchnerhaus

Telefon- und Mobilfunkverträge der Stadtverwaltung

**Fachbereich 2  
Finanzen**  
Leiterin Irene Mougoui  
Vertreter Michael Gramling

**FG Finanzmanagement**  
Leiterin Irene Mougoui

Haushaltsplanung,  
Haushaltssteuerung, Controlling

Festsetzung und Erhebung von  
Steuern und Gebühren

Gas-, Wasser-, Fernwärme- und  
Elektrizitätsversorgung

Steuern, allgemeine Zuweisungen  
und Umlagen

Sonstige allgemeine  
Finanzwirtschaft

Abwicklung der Vorjahre

**FG Zentrales  
Kaufmännisches  
Rechnungswesen**  
Leiterin Margit Henzelmann

Zentrales Rechnungswesen

**FG Immobilien- und  
Vertragsmanagement**  
Leiterin Janette Brunko

Liegenschaftsverwaltung  
(Bewirtschaftung der Rathäuser  
und Hallenbelegung)

Bäderbetrieb

Reinigungsdienst

Vertragsmanagement

Vereinsförderung

**FG Stadtkasse**  
Leiterin Renate Hefermehl

**Fachbereich 3**  
**Stadtentwicklung und**  
**Umweltplanung**  
Leiter Hans Domes  
Vertreter Hans-Jürgen Unger

**FG Bauen**  
Leiter Hans Domes

**FG Bauhof**  
Leiter Kai Gersema

**FG Umwelt**  
Leiter Hans-Jürgen Unger

**FG Bauunterhaltung**  
Leiterin Ute Eilers

Konzeption, Bau und  
Unterhaltung von  
Kinderspielplätzen

Bau und Unterhaltung von  
Grün- und Parkanlagen

Stadtentwicklung und -  
planung, Bodenordnung

Bau und Unterhaltung von  
wasserbaulichen Anlagen und  
Hochwasserschutz

Planung und Durchführung  
von Hochbaumaßnahmen

Bau und Unterhaltung von  
Friedhöfen, Durchführung  
von Bestattungen

Bau- und  
Grundstücksordnung,  
Denkmalschutz

Bau und Unterhaltung von  
Feldwegen

Bau und Unterhaltung von  
Straßen, Wegen, Plätzen und  
verkehrstechnischen  
Einrichtungen

Pflege und Entwicklung von Natur  
und Landschaft

Öffentlicher Personennahverkehr

Wiederherstellung seltener  
Auenwiesen (Stromtalwiesen)

Abfallwirtschaft

Forstwirtschaft

Nachhaltige Entwicklung der Stadt  
Riedstadt (Agenda 21)

Reduzierung von problematischen  
Insekten und Pflanzenarten

Umweltmanagement

Geschäftsführung der KAG SAV  
Biebesheim

Bau und Unterhaltung von  
kommunalen Liegenschaften

**Fachbereich 4  
Kinder, Jugend und  
Soziales**  
Leiter Richard Malz-Heyne  
Vertreterin Heidi Rinker

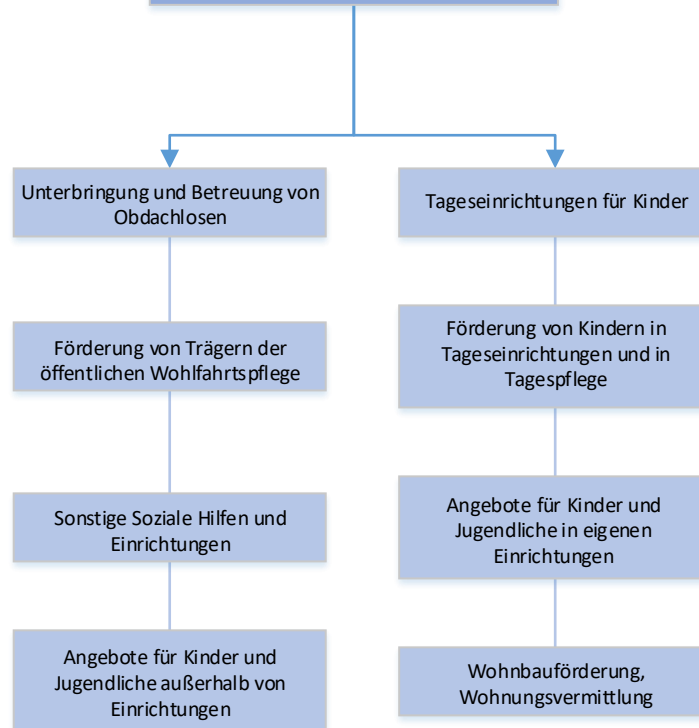

**Fachbereich 5  
Öffentliche Sicherheit  
und Ordnung**

Leiterin Petra Fischer  
Vertreterin Marina Müller  
Vertreter Frank Schaffner

