Kultur PROGRAMM

QUARTAL 2

DAS KULTURPROGRAMM DER BÜCHNERSTADT RIEDSTADT

APRIL | MAI | JUNI 2020

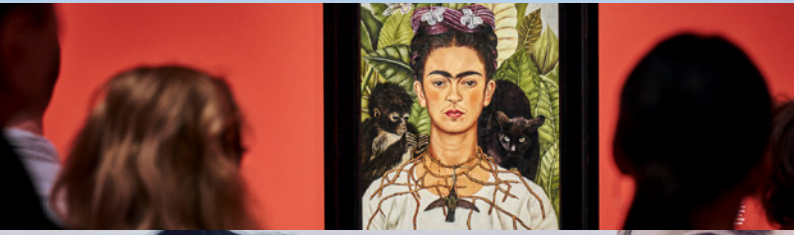

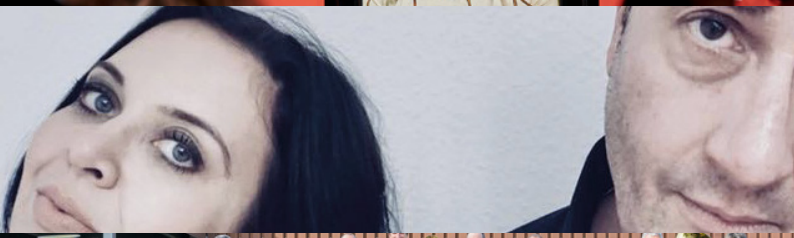

BÜCHNERSTADT
RIEDSTADT

MEHR SERVICE.

Wir sind ganz in Ihrer Nähe!
Sie möchten wissen, wie Sie mit Strom und Gas von eprimo sparen? Sie haben Fragen zu Ihrem Tarif? Gerne beraten wir Sie persönlich zu allen Fragen rund um das Thema Energie und energieeffizientes Leben. Besuchen Sie uns einfach in unserem Kundencenter im Helvetia Parc in Groß-Gerau! Mehr Informationen online unter **www.eprimo.de/vor-ort.**

Unsere Öffnungszeiten:
Mo.–Fr. 10:00 Uhr–18:00 Uhr
Sa. 10:00 Uhr–14:00 Uhr

Helvetia Parc
Helvetiastraße 5
64521 Groß-Gerau

EPRIMO-KUNDENCENTER IM HELVETIA PARC

eprimo
der energiediscounter
MEHR KUNDE. WENIGER KOSTEN.

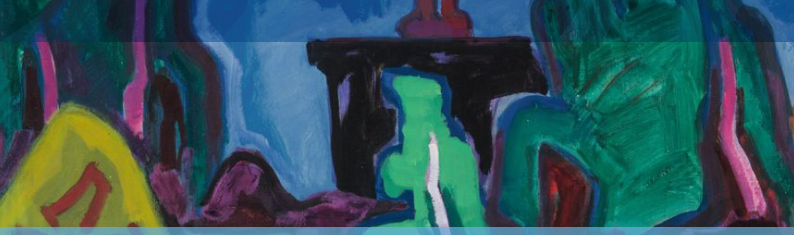

Kultur PROGRAMM

Liebe Riedstädterinnen und Riedstädter,

mit Beginn des Frühlings wächst die Vorfreude auf Veranstaltungen im Freien. Da bietet das Kulturprogramm für das zweite Quartal 2020 einige Höhepunkte:

Der beliebte Öko-Markt an Christi Himmelfahrt auf dem Richthofenplatz in Erfelden feiert in diesem Jahr sein 30-jähriges Bestehen. Bereits auch schon gute Tradition hat das große Kinderfest, das immer einen Tag zuvor rund um das Riedstädter Rathaus steigt. Dank des großen Engagements der Vereine und Organisationen in unserer Stadt wird es sicherlich auch in diesem Jahr ein großer Spaß für alle Kinder.

Außerdem rollt in diesem Jahr der Kreis wieder – und auch in seiner fünften Auflage führt die autofreie Strecke durch Riedstadt. Dieses Mal werden auf dem Weg von Königstädten nach Stockstadt die Stadtteile Wolfskehlen und Goddelau durchquert.

Aber natürlich gibt es auch drinnen jede Menge interessante Veranstaltungen. In Goddelau erinnert ein Stolperstein an den Widerstandskämpfer Peter Reuter. Seine Enkelin Petra Jaenicke stellt in der Kunstgalerie am Büchnerhaus ihren Roman vor, in dem sie die Geschichte ihrer Großeltern erzählt.

Ein besonderer musikalischer Leckerbissen erwartet uns aus unserer litauischen Partnerstadt, wenn an zwei Tagen im April der Jugend-Folklore-Chor und ein junges Geigentalent aus Tauragė gemeinsam mit Riedstädter Vereinen und Musikern auftreten werden.

Viel Spaß beim Stöbern und Entdecken wünscht

Marcus Kretschmann
Bürgermeister

Mittwoch, 1. April 2020

Mini-Jungschar, 16:30 Uhr, Eintritt frei
Ort: Evangelisches Gemeindezentrum „Pfarrscheune“
Veranstalter: Evangelische Kirchengemeinde Wolfskehlen
Kontakt: Gemeindebüro, 06158 72503

Donnerstag, 2. April 2020

„Kultur In De` Dusch“ mit Tonland
19:00 Uhr, Eintritt frei

Die Konzerte richten sich an Musikliebhaber jeden Alters.
Ort: StRiedKULT-Klub, Bürgerhaus Wolfskehlen, Albert-Schweitzer-Straße
Veranstalter: StRiedKULT - Klub
Kontakt: Kai Faßnacht, 06158 917623

Foto © Tonland

Freitag, 3. April bis Sonntag, 5. April 2020

Theater in de Tornhall - 1. Vorstellung
20:00 Uhr, Eintritt 9 €, Restkarten bei Getränkeabholmarkt Trollst, Darmstädter Straße 37, Crumstadt, 06158 9415900
Freitag, 3. April 2020, 20:00 Uhr
Samstag, 4. April 2020, 19:00 Uhr
Sonntag, 5. April 2020, 17:00 Uhr
Einlass je eine Stunde vorher
Ort: Turnhalle Crumstadt, Veranstalter: TV Crumstadt
Kontakt: Sigrid Schellhaas, 06158 87425

Foto © Karsten Rachut

„Gute Besserung“ (2018) Foto © haza-foto.com

Freitag, 3. April 2020 und Samstag, 4. April 2020

„Es fährt kein Zug nach Irgendwo“ – Die neue Komödie der Leeh´mer Laienspieler

Je 19:30 Uhr, Eintritt VVK 10 €, AK 12 €
Ort: Heinrich-Bonn-Halle Leeheim, An der Sporthalle 3, Veranstalter: Laienspielgruppe Leeheim e.V., Kontakt: Melanie Kind, 06221 7189823

Samstag, 4. April 2020

Spieletreff, 15:00 Uhr, Eintritt frei
Ort: Ev. Gemeindezentrum „Pfarrscheune“, Veranstalter: Ev. Kirchengemeinde Wolfskehlen, Kontakt: Gemeindebüro, 06158 72503

Samstag, 4. April 2020

Simon & Garfunkel Revival Concert

20:00 Uhr, Einlass 19:00 Uhr, Eintritt 22 €, Hinweis: nur noch wenige Restkarten an der Abendkasse erhältlich, Ort: Christoph-Bär-Halle Goddelau, Pestalozzistraße 4, Veranstalter: VVV 1954 Goddelau e.V., Kontakt: Werner Amend, 06158 2437

Montag, 6. April bis Mittwoch, 8. April

Palettenbank-Bauworkshop – „Wir verschönern das Außengelände des Jugendhauses Erfelden“

11:00 – 16:00 Uhr, Teilnahmegebühr 5 €
Ort: Jugendhaus Erfelden, Neugasse 36
Veranstalter: Jugendhaus Erfelden in Kooperation mit dem Jugendhaus Goddelau, Kontakt und Anmeldung: Julia Spitzer, 06158 184220, j.spitzer@riedstadt.de

Fotos © Jugendbüro Riedstadt

Montag, 6. April bis Donnerstag, 9. April

Kinderfreizeit 2020

Preis ca. 155 €, Ort: Maria Einsiedel
Veranstalter: Ev. Jugend Riedstadt
Kontakt: Regine Lehmann, 06158 878826

Foto © Anna Samoylova | Unsplash

VEREINE

Freitag, 10. April 2020

Ostereierschießen, 11:00 Uhr, Eintritt frei
Ort: TV Halle Erfelden, Rheinallee 30, Veranstalter: Turnverein Erfelden 1899 e.V., Kontakt: Rosemarie Müller, 06158 6491

Egal ob Groß, ob Klein, alle dürfen ihr Können und ihre Treffsicherheit unter Beweis stellen, mit dem Gewehr oder für die Kleinsten mit der Armbrust. Die Treffer werden mit Ostereiern belohnt!
Speisen / Getränke.

Foto © J. Muth

VEREINE

Sonntag, 12. April 2020

Osterfeuer Jugendfeuerwehr Wolfskehlen

17:00 Uhr, Eintritt frei, Ort: Feuerwehr-Gerätehaus Wolfskehlen
Veranstalter: Freiwillige Feuerwehr Riedstadt-Wolfskehlen, Kontakt: Alexander Knecht, 0173 2137678 oder Bernd Bergner, 0151 14568963

Foto © Harika Schirmer

Donnerstag, 16. April 2020

Vernissage Harika Schirmer, „Frühlingsspaziergang“

18:00 Uhr, Eintritt frei

Ort: Treppenhaus-Galerie im Riedstädter Rathaus, Rathausplatz 1

Die Riedstädter Künstlerin Harika Schirmer studierte in den 1980er Jahren an der Kunstakademie Karlsruhe und hat sich autodidaktisch in Malerei und Zeichnung weiterentwickelt. Verschiedene Kunstexkursionen führten sie nach Indonesien, Afrika, in die USA und die Türkei. Schon 2011 und 2015 zeigte Schirmer eine Auswahl ihrer Kunst im Riedstädter Rathaus. Nun sollen aktuelle Gemälde zum Thema Frühling und der erwachenden Flora und Fauna der Öffentlichkeit vorgestellt werden.

Die Ausstellung ist bis Mitte August zu den Rathausöffnungszeiten geöffnet. Veranstalter: Kulturbüro der Stadt Riedstadt

Kontakt: Marco Hardy, Kulturbüro, 06158 930842

Beachten Sie auch die Atelieröffnung von Harika Schirmer am 9. und 10. Mai 2020.

Foto © Karsten Brosseit

VEREINE

Sonntag, 19. April 2020

Fit in den Frühling, 10:30 Uhr, Eintritt frei

Ort: Treffpunkt 10:30 Uhr auf dem Jahnplatz an der Turnhalle, Wandern und Radfahren vom Jahnplatz durchs Ried zum Sportplatz

Rund um Crumstadt führen die Rad- und Wanderstrecken. Geselliger Abschluss auf dem Sportplatz mit Spielen der 1. und 2. Fußballmannschaft. Veranstalter: TV Crumstadt

Sonntag, 19. April 2020

Kunstexkursion zum Museum Frieder Burda nach Baden-Baden | Ausstellung „Die Bilder der Brüder. Eine Sammlungsgeschichte.“

Von Max Beckmann über Ernst Ludwig Kirchner bis zu Gabriele Münter: Es ist der deutsche Expressionismus, dem die drei Brüder Franz, Frieder und Hubert Burda ihre erste Begegnung mit Kunst verdanken. Die Ausstellung im Museum Frieder Burda spürt den Wurzeln der Sammlungstätigkeit der drei Brüder nach und zeigt zugleich die individuellen Entwicklungslinien ihrer persönlichen Begeisterung für Kunst auf. Sie wurde noch zu Lebzeiten von Frieder Burda geplant und spiegelt seinen großen persönlichen Wunsch wider, die Kunst der drei Geschwister einmal in seinem Museum in einer gemeinsamen Ausstellung zu vereinen. Modern und expressiv ist die Inszenierung der Ausstellung, die die besondere Architektur des Gebäudes von Richard Meier berücksichtigt. Den Auftakt bildet das bekannte Bild der drei Brüder Burda von Andy Warhol, der amerikanischen Pop Art-Legende.

Preis 58 € (inkl. Busfahrt, Eintritt und Führung in der Ausstellung durch einen Kunsthistoriker), Anmeldeschluss für die Exkursion ist der 10. April 2020, Veranstalter: Interessengemeinschaft „Wege zur Kunst“ in Zusammenarbeit mit dem Kulturbüro der Stadt Riedstadt, Kontakt für Info und Anmeldung: Inge Schmidt, 06158 85273, igwegezurkunst@online.de

Links von oben nach unten: Karl Schmidt-Rottluff, Juninacht, 1959, Öl auf Leinwand, 87 x 99 cm © VG Bild-Kunst, Bonn 2020 | Emil Nolde, Friesenhöfe, 1936, Öl auf Leinwand, 73 x 100 cm © Nolde Stiftung Seebüll | Ernst Ludwig Kirchner, Straße mit Passanten bei Nachtbeleuchtung, 1926/27, Öl auf Leinwand, 90,3 x 70,4 cm | Alexej von Jawlensky, Gelber Topf, 1930, Öl auf Leinwand, 49,7 x 35,7 cm | **Rechts unten:** Andy Warhol, The Three Gentlemen, 1982. Acryl/Siebdruck/Leinwand, 101,8 x 203,4 cm. Museum Frieder Burda, Baden-Baden © The Andy Warhol Foundation for the Visual Arts, Inc./Licensed by Artists Rights Society (ARS), New York

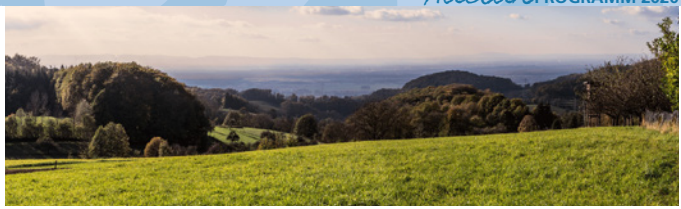

Foto © MonikaP | Pixabay

VEREINE

Sonntag, 19. April 2020

Illinois-Wanderweg

Veranstalter: Odenwaldklub Goddelau
Kontakt: Rita Dickler, 06158 84418, www.owk-goddelau.de

BÜCHEREI

Donnerstag, 23. April 2020

Vorlesestunde in der Bücherei anlässlich des Welttags des Buches „Greta Glühwürmchen“, 15:00 Uhr
Bücherei-Öffnung von 14.30 bis 16:00 Uhr
Eintritt frei, für Kinder ab 4 Jahren
Ort: Bücherei Leeheim, Kirchstraße 12 (neben der Büchnerbühne)

O Schreck! Greta Glühwürmchen hat sich verirrt. Wo sind nur all ihre Freunde? Bei Nacht sind sie schwer zu finden. Überall strahlen Lichter und erst beim Näherkommen sieht Greta: Das sind gar nicht die anderen Glühwürmchen! Doch zum Glück gibt es die großen und kleinen Besucher der Vorlesestunde: Mit deren Hilfe findet Greta sicher den Weg nach Hause.

Veranstalter: Städtische Bücherei in Riedstadt, Kontakt: Anja Stark, 06158 930841 oder 915513, buecherei@riedstadt.de

Cover © Annette Betz-Verlag

Auflagenstarker Auftritt.

Anzeigen im Kulturprogramm.
Sprechen Sie uns an: kultur@riedstadt.de.

Kultur PROGRAMM
DAS KULTURPROGRAMM DER BÜCHNERSTADT RIEDSTADT

Die Region ist Heimat

Fraport

www.fraport.de

Stadt, Land, Fluss – unsere Region ist schön und vielseitig. Damit es so bleibt, engagieren wir uns für Vereine und Umweltprojekte in der Region. Als Arbeitgeber, als Nachbar, als Sponsor.

Fraport. *Aktiv für die Region*

Musikalische Begegnungen – Tauragė und Riedstadt

Musik verbindet die Menschen über Grenzen und Sprachen hinweg. Genießen Sie ein vielfältiges musikalisches Angebot und lernen Sie die Kultur unserer litauischen Partnerstadt Tauragė kennen.

Donnerstag, 23. April 2020

Erster Teil in Leeheim mit Beiträgen der Musikschule Tauragė (Jugend-Folklore-Chor), Agne Gečaite (junges Geigen-Talent aus Tauragė) , Musikzug Leeheim, Tanzgruppe, Ropeskipping

18:00 Uhr, Ort: Heinrich-Bonn-Halle Leeheim
Eintritt frei, Spenden für den Partnerschaftsverein sind willkommen
Veranstalter: Kulturbüro der Stadt Riedstadt in Kooperation mit dem Verein „Freunde von Tauragė" sowie dem 1. FC Germania Leeheim

Fotos © 1. FC Germania Leeheim

Samstag, 25. April 2020

Zweiter Teil in Wolfskehlen mit Beiträgen der Musikschule Tauragė (Jugend-Folklore-Chor), Agne Gečaite, der Sängervereinigung Wolfskehlen, der Sänger der SKG Erfelden sowie der Bläserklasse der Martin-Niemöller-Schule

18:00 Uhr, Ort: Bürgerhaus Wolfskehlen, Eintritt frei, Spenden für den Partnerschaftsverein sind willkommen, Veranstalter: Kulturbüro der Stadt Riedstadt in Kooperation mit dem Verein „Freunde von Tauragė" sowie Sängervereinigung Wolfskehlen, Sänger der SKG Erfelden, Martin-Niemöller-Schule

Foto © Egle Geciene

Fotos: oben © Martin-Niemöller-Schule | unten © Freunde von Tauragė

Foto © Dieter Ruckelshausen

Samstag, 25. April

Erste-Hilfe-Kurs

8:00 Uhr, Kosten siehe Homepage, Ort: Turnhalle Crumstadt

Erste-Hilfe-Kurs für Übungsleiter*innen und Führerscheinanwärter*innen

Veranstalter: TV Crumstadt, Kontakt: Christiane Ruckelshausen, 06158 87160

Samstag, 25. April 2020

Jungschartag im April, 10:00 Uhr, Ort: Ev. Kirche Erfelden, Wilhelm Leuschner-Straße 49, Veranstalter: Ev. Jugend Riedstadt

Kontakt: Regine Lehmann, 06158 878826

Foto © im Auftrag von Andreas Froidl

Samstag, 25. April 2020

Frühjahrskonzert – Großes Blasorchester und Schülerblasorchester des Musikvereins Goddelau

20:00 Uhr, Eintritt 10 €, Schüler 5 €, Vorverkauf: Metzgerei Müller

Ort: Christoph-Bär-Halle Goddelau, Pestalozzistraße 4

Am 25. April lädt der Musikverein Goddelau zu einem Frühjahrskonzert ein. Das in Kooperation mit dem Kulturbüro geplante Konzert mit bekannten Filmmelodien fiel letzten Sommer buchstäblich ins Wasser und wird nun nachgeholt. Eröffnet wird der Streifzug durch die Filmmusik vom Schülerblasorchester gefolgt vom Großen Blasorchester, beides unter der Leitung von Thomas Grimm.

Veranstalter: Musikverein 1971 Goddelau e.V.

Kontakt: Rosi John, 06158 2329

Foto © TSV 1899 Goddelau e. V

Sonntag, 26. April

30. Goller Volksradfahren

09:30 Uhr, Kosten 2,00 € / 2,50 €

Ort: Sportplatz Goddelau, Am Hanfgraben, Veranstalter: TSV Goddelau und VVV Goddelau

© Schirn Kunsthalle Frankfurt | Foto © Norbert Miguletz

Mittwoch, 29. April 2020

Fahrt zur Ausstellung in der Schirn in Frankfurt am Main

FANTASTISCHE FRAUEN | SURREALE WELTEN

VON MERET OPPENHEIM BIS FRIDA KAHLO

FANTASTISCHE FRAUEN IN EUROPA, MEXIKO UND DEN USA

Preis 14 € + ggf. gemeinsamer Erwerb von Gruppentickets, Treffen am Bahnhof 16.10 Uhr mit Glas Sekt, Treffen an der Schirn um 17.20 Uhr, im Anschluss Möglichkeit zur Einkehr in traditionelles Lokal in Frankfurt, Anmeldung und Bezahlung der Ausstellungstickets verbindlich bis 22. April

Göttin, Teufelin, Puppe, Fetisch, Kindfrau oder wunderbares Traumwesen – die Frau war das zentrale Thema surrealistischer Männerfantasien. Ab etwa 1930 gelangten immer mehr Künstlerinnen, oft zunächst als Partnerin oder Modell, in den Kreis um den Gründer der Surrealisten-Gruppe, André Breton. Was die Künstlerinnen von ihren männlichen Kollegen vor allem unterscheidet, ist die Umkehr der Perspektive: Durch Befragung des eigenen Spiegelbilds oder das Einnehmen verschiedener Rollen sind sie auf der Suche nach einem (neuen) weiblichen Identitätsmodell.

Veranstalter: Frauen- und Gleichstellungsbeauftragte in Kooperation mit dem Kulturbüro der Stadt Riedstadt, Kontakt: Jennifer Muth, 06158 181-119, frauenbeauftragte@riedstadt.de

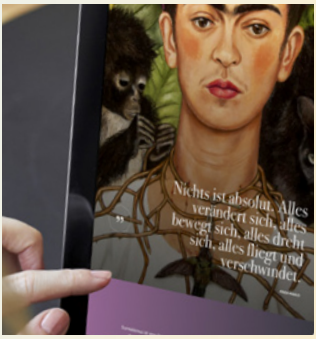

© Schirn Kunsthalle Frankfurt
Fotos: oben © Esra Klein |
unten © Norbert Miguletz

Mittwoch, 29. April 2020

Scheunenfrühstück für Jung & Alt

9:30 Uhr, Eintritt frei

Ort: Evangelische Kirche Wolfskehlen, Groß-Gerauer Straße 9
Veranstalter: Evangelische Kirchengemeinde Wolfskehlen
Kontakt: Gemeindebüro, 06158 72503

Donnerstag, 30. April 2020

„Rock in den Mai", 20:00 Uhr, Eintritt 12 €

Livemusik, Speisen / Getränke.

Ort: Heinrich-Bonn-Halle Leeheim,
An der Sporthalle 3
Veranstalter:
FC Germania Leeheim
Kontakt: Patrick Fiederer, 06158 747184

Foto © FC Germania Leeheim

VEREINE

Donnerstag, 30. April

Wanderung in den Mai

Eintritt frei, Veranstalter: Odenwaldklub Goddelau

Kontakt: Rita Dickler, 06158 84418,
www.owk-goddelau.de

Foto © Pexels | Pixabay

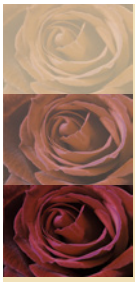

Floristik & Ambiente
Anke Wagner

Wir verwirklichen Blumenträume
mit Liebe, Fantasie & Moos...

Hochzeitsfloristik · Trauerfloristik · Events · Geschenkideen
Gernsheimer Straße 2 · 64560 Riedstadt-Wolfskehlen · Telefon 06158·73136

MAI 2020

VEREINE

Freitag, 1. Mai 2020

SKG-Grillfest, Eintritt frei, Ort: SKG Halle Erfelden, Rheinallee 42
Veranstalter: SKG Erfelden, Kontakt: Günter Schaller, 06158 1519

Foto © Karl Kalmes

VEREINE

Sonntag, 3. Mai 2020

30. Blütenfest
10:00 Uhr, Eintritt frei, Ort: Obstanlage Goddelau
Mundart-Gottesdienst, Band Partyhouse, Speisen / Getränke.
Veranstalter: OGV Goddelau, Kontakt: Ludwig Hefermehl, 06158 1494

M

Freitag, 8. Mai 2020

Weinprobe im Museum, 19:00 Uhr, Eintritt Mitglieder 10 €, Nichtmitglieder 12 €, Anmeldung erforderlich, Ort: Heimatmuseum Leeheim, Backhausstraße 8, Veranstalter: Heimat- und Geschichtsverein Leeheim e.V., Kontakt: Ludwig Jung, 0163 9657098

VEREINE

Samstag, 9. Mai

Festa della Mamma – Muttertagsfest der Gruppo Italiano Riedstadt e.V.
16:00 Uhr, Eintritt frei
Ort: Bürgertreff Goddelau, Weidstraße 29, Veranstalter: Gruppo Italiano Riedstadt e.V.
Kontakt: Francesco De Cesare, 06158 6333

Foto © Francesco De Cesare

Fotos © Harika Schirmer

Samstag, 9. Mai 2020 bis Sonntag, 10. Mai 2020

Atelierfrühling bei Harika Schirmer

13:00 Uhr, Eintritt frei
Ort: Atelier Harika Schirmer, Lessingstrasse 11, Goddelau
Veranstalter und Kontakt: Harika Schirmer, 06158 749347
Beachten Sie auch die Ausstellung von Harika Schirmer ab 16. April 2020 im Rathaus.

Sonntag, 10. Mai

Vogelstimmenwanderung am Muttertag | Ob in den Altneckarschleifen bei Goddelau und Wolfskehlen oder im offenen Agrarland nebenan

Foto © Jill Wellington | Pixabay

7:00 Uhr, Eintritt frei
Ort: Geflügelzuchtanlage Goddelau, Brunnenhof
Veranstalter: NABU Ried und Kleintierzuchtverein Wolfskehlen
Kontakt: Karl-Erich Kotschi, 0160 6393496

Mittwoch, 13. Mai 2020

Spargeltour mit dem Rad

Eintritt frei, Veranstalter: Odenwaldklub Goddelau
Kontakt: Rita Dickler, 06158 84418, www.owk-goddelau.de

Donnerstag, 14. Mai 2020

Frauentreff im Sommer

15:00 Uhr, Eintritt frei
Ort: Ev. Gemeindezentrum „Pfarrscheune“ Wolfskehlen
Veranstalter: Ev. Kirchengemeinde Wolfskehlen
Kontakt: Ev. Gemeindebüro Wolfskehlen, 06158 72503

BÜCHNER Bühne Haus Stadt

Donnerstag, 14. Mai 2020

Ein Abend mit unserem Freund Mario Derra

„Aber, Edelster, dein Handwerk, deine Profession, dein Gewerbe, dein Stand, deine Kunst?" Valerio in Büchners Leonce und Lena

19:30 Uhr, Eintritt 9 € / 7 €, Ort: Kunstgalerie am Büchnerhaus
Vorverkauf: https://buechnerbuehne.reservix.de/events

Foto © Peter Brunner

Mario Derra, Künstler und Inhaber einer privaten Sammlung zur Lithographie, forscht seit über zwanzig Jahren zur Geschichte dieser Drucktechnik. In seinem Atelier im ehemaligen Elektrizitätswerk Gernsheims stehen mehrere betriebsbereite Lithopressen. Der von Derra neu geschaffene Lithographiezyklus zu Büchners „Leonce und Lena" wird in der Galerie am Büchnerhaus ausgestellt. In seinem Vortrag wird er zeigen, wie der Erfinder Alois Senefelder 1797 unter kuriosen Umständen erkannte, dass mit Fett und Wasser vom flachen Stein gedruckt werden kann, wie die neue Technik das gesamte Druckwesen im 19. Jahrhundert revolutionierte und wie damit günstige, farbige Reproduktionen erstmals in jeden Haushalt kamen. Mit Arbeitsproben und Bildern vom Werkprozess erläutert er anschließend im Gespräch mit Museumsleiter Peter Brunner, was ihm diese historische Drucktechnik heute bedeutet und warum seine geliebten Lithopressen Namen tragen. Dabei wird die Entstehung seines aktuellen Büchner-Zyklus im Mittelpunkt stehen.

Freitag, 15. Mai 2020

Tagesausflug Ronneburg / Schloßpark Wilhelmsbad

Preis noch offen, Ort: Ronneburg
Veranstalter: Bewegungs- und Rehabilitationssport-Gemeinschaft Riedstadt (BRSG-Riedstadt), Kontakt: Eva Böhm, 06158 72160

Samstag, 16. Mai 2020

Jungschartag im Mai, 10:00 Uhr, Eintritt frei
Ort: Ev. Kirche Wolfskehlen, Groß-Gerauer Straße 9, Veranstalter: Ev. Jugend Riedstadt, Kontakt: Regine Lehmann, 06158 878826

Samstag, 16. Mai 2020

Kirchenkonzert, 18:00 Uhr, Eintritt frei, Ort: Ev. Kirche Crumstadt, Darmstädter Straße 3

© Akkordia '73 Crumstadt e.V.

Das Erste Orchester präsentiert sein Können und seine Freude an der Musik, unterstützt von Jugendensemble und den Mixed-Pickles.
Veranstalter: Akkordia '73 Crumstadt e.V.
Kontakt: Roswitha Habermann, 06158 895990

BÜCHNER

Bühne
Haus
Stadt

Sonntag, 17. Mai 2020

Museum Büchnerhaus

Internationalen Museumstag
11:00 – 18:00 Uhr
Ständig Führungen
Eintritt frei
Ort: Weidstraße 9, Goddelau

Sonntag, 17. Mai 2020

Internationaler Museumstag mit Vorstellung eines „Geschichtszimmers“, 10:00 Uhr, Eintritt frei
Ort: Heimatmuseum Leeheim, Backhausstraße 8, 64560 Riedstadt
Veranstalter: Heimat- u. Geschichtsverein Leeheim e.V.
Kontakt: Ludwig Jung (Telefon: 0163 9657098)

Sonntag, 17. Mai 2020

„Jazz“-Abendgottesdienst
mit dem Jazz-Trio der RiedstädterMusikWerkstatt

18:30 Uhr, Eintritt frei, Ort: Ev. Kirche Wolfskehlen, Groß-Gerauer Straße 9, Veranstalter: Ev. Kirchengemeinde Wolfskehlen
Kontakt: Pfarrer Volker Herwig, 06158 72530

Sonntag, 17. Mai 2020 bis Samstag, 6. Juni 2020

Stadtradeln 2020

Fahrradfahren macht Spaß, ist gesund und hilft das Klima zu schützen, Infos auf der Stadt-Homepage unter „Stadtradeln“
Veranstalter: Stadt Riedstadt / Klimabündnis

STADTRADELN
Radeln für ein gutes Klima

Fotos © B. Stowasser | Logo © Klima-Bündnis

Autofreier Sonntag

www.der-kreis-rollt.de

Königstädten
Nauheim
Groß-Gerau
Berkach
Dornheim
Wolfskehlen
Goddelau
Stockstadt

Sonntag, 17. Mai 2020

Der Kreis rollt, 10:00 Uhr bis 18:00 Uhr

Bei der fünften Auflage des Spektakels wird die Strecke von Königstädten nach Stockstadt für den motorisierten Verkehr gesperrt sein.

Goddelau

OWK Goddelau	Ev. Kirche	Käsespieße, Obatzda, Käsestangen, Softgetränke, Bier
Ev. Kirche Goddelau	Ev. Kirche	Kaffee und Kuchen
Café Alchemist	Rathausplatz	Softgetränke, Bier, Apfelwein, Cocktails
Verkehrswacht Groß-Gerau	Rathausplatz	Infostand
Goller Adler	Starkenburger Straße 30	Evtl. Live-Musik | Hessische Spezialitäten: Handkäs', Grüne Soße, Bratwurst; Softgetränke, Wein
Bauer Rupp	Starkenburger Straße 61	Wein und Sekt
Rhein Petroleum Riedstadt	Starkenburger Straße, Außerhalb → Stockstadt	Führungen Speisen / Getränke
TSV Goddelau	Kerweplatz	Wein, Secco, Brezeln und Käse
TSV Goddelau Handball	Kerweplatz	Waffeln, Pizza / Pasta, Bier, Radler, Apfelwein, Softgetränke
Gewerbeverein Riedstadt	Kerweplatz	Schautafel über Gewerbe in Riedstadt Speisen vom Grill
Sandra Brehm	Kerweplatz	Kaffee, Kleingebäck und Kuchen
FC Hangover	Kerweplatz	Spundekäs' mit Trauben, Brezeln und Käsewürfel, Grohe Bier, Longdrinks
Gruppo Italiano	Kerweplatz	Pizzette, Getränke
Gemeinschaftsprogramm	Kerweplatz	Tanzgruppe, Chor MNS, Auszeitmobil, evtl. Hüpfburg

Wolfskehlen

Freiwillige Feuerwehr Wolfskehlen	Groß-Gerauer-Straße 31, Gerätehaus Wolfskehlen	Live-Musik mit Wutzdog „5 Live Bands" Bier, Weizenbier, Cola, Fanta, Wasser
KCV Wolfskehlen	Altes Rathaus Wolfskehlen, Vorplatz	Wurst vom Grill, Bier, Apfelwein, Softgetränke
TSV 03 Wolfskehlen	Groß-Gerauer-Straße 6, → Walter´s New Corner	Spießbraten mit Brötchen, Softgetränke, Bier, Weizenbier, Limes

Der Kreis rollt autofrei

Foto © haza-foto.com

Dienstag, 19. Mai

Vorlesestunde in der Bücherei Erfelden

„Der große Zahnputztag im Zoo“

15:00 Uhr, Bücherei-Öffnung von 14:30 bis 17:00 Uhr

Eintritt frei, für Kinder ab 4 Jahren

Ort: Bücherei Erfelden, Wilhelm-Leuschner-Straße 21a (hinter der Stiftung Soziale Gemeinschaft Riedstadt)

Es müffelt im Zoo, findet der Igel Ignatz. Kein Wunder: Es putzt sich ja auch keiner die Zähne! Aber Zoodirektor Ungestüm hat einen Plan und organisiert mit Ignatz den „Großen Zahnputztag im Zoo“. Egal, ob Löwe, Ameisenbär, Giraffe oder Hai – Ignaz schrubbt, poliert und putzt große, kleine und spitze Zähne. Und steckt im Nu mitten im größten Abenteuer seines Lebens.

Veranstalter: Städtische Bücherei in Riedstadt, Kontakt: Anja Stark, 06158 930841 oder 915513, buecherei@riedstadt.de

Mittwoch, 20. Mai 2020

Kinderfest der Stadt Riedstadt

15:00 – 19:00 Uhr, Eintritt frei

Ort: Bahnhofstraße / Rathausplatz und Rathaus Goddelau

Veranstalter: Jugendbüro der Stadt Riedstadt mit Vereinen und Institutionen, Kontakt: Kai Faßnacht, 06158 917623 und Julia Spitzer, 06158 184220

Foto © Jugendbüro Riedstadt

Geschicklichkeitsspiele Bewegungsspiele
Hüpfburg Schminken Glücksrad
Riesenkicker Basteln Bühnenauftritte
Tretcarparcour Fahrradparcours
Spielmobil Wasserspaß Quiz Speedkick
Luftballons Buttons Tiefgarage
Livemusik Schüler*innenband aus Bornich
Kaffee Kuchen Würstchen Crêpes
zu günstigen Preisen

jugend büro riedstadt
crumstadt · erfelden · goddelau · leeheim · wolfskehlen

AUSZEIT
im Kreis Groß-Gerau e.V.

Donnerstag, 21. Mai 2020

Öko-Markt, 10:00 bis 18:00 Uhr, Eintritt frei
Ort: Richthofenplatz Erfelden, Markt mit Ständen rund um den umweltbewussten Einkauf, mit Beratungsangeboten und Vorstellung regionaler Initiativen, Drehorgelspieler Peter Suchantke und Auszeit-Angebot. Auf der Bühne Musik des Gitarrenduos Love on the Rocks und Artistik-Comedy-Zauberei für Kinder mit Micha Messermann.
Speisen / Getränke.
Veranstalter: Stadt Riedstadt
Kontakt: Barbara Stowasser, 06158 181321

Foto © B. Stowasser

Donnerstag, 21. Mai 2020

Gemeinsamer Gottesdienst für alle Riedstadtgemeinden am Riedsee in Leeheim

10:00 Uhr, Eintritt frei, Ort: Leeheim, Am Riedsee, DLRG-Station, Veranstalter: Ev. Kirchengemeinden Riedstadt

Kirche im Grünen
Natur erleben – Gott begegnen

Foto © Ev. Kirche Leeheim

Donnerstag, 21. Mai 2020

Vatertagsfest, ab 10:00 Uhr, Eintritt frei, Speisen / Getränke
Ort: Geflügelzuchtanlage Leeheim, Am Gänsklauer
Veranstalter: Geflügelzuchtverein „Vogelfreunde" Leeheim e.V.
Kontakt: Klaus-Peter Dörr, 06158 72927

Donnerstag, 21. Mai 2020

Vatertagsfrühschoppen
11:00 Uhr, Eintritt frei
Ort: TV-Turnhalle, Rheinallee 30
Speisen / Getränke, Spielbereich für den Nachwuchs.
Veranstalter: Turnverein Erfelden 1899 e.V.
Kontakt: Rosemarie Müller, 06158 6491

Foto © TV Erfelden

Aktuelle Informationen über Medienangebot und Öffnungszeiten finden Sie unter:

www.buecherei.riedstadt.de

STÄDTISCHE BÜCHEREI IN RIEDSTADT

Besuchen Sie die Bücherei in Ihrem Stadtteil.

Lesen öffnet Welten…

CRUMSTADT

Poppenheimer Straße 1
Telefon 06158 985313

ÖFFNUNGSZEITEN
DI 10 – 12 | DO 16 – 18

ERFELDEN

Wilhelm-Leuschner-Straße 21a
(Hinter der Stiftung Soziale Gemeinschaft Riedstadt)
Telefon 06158 915513

ÖFFNUNGSZEITEN
MO 10 – 12 | DI 15 – 17 |
MI 16 – 18

GODDELAU

Rathausplatz 1
(Im Rathaus der Stadt Riedstadt)
Telefon 06158 181118

ÖFFNUNGSZEITEN
MO 16 – 18 | DO 16 – 18

LEEHEIM

Kirchstraße 12
(Neben der BüchnerBühne)
Telefon 06158 975513

ÖFFNUNGSZEITEN
DI 10 – 12 | DO 16 – 18

WOLFSKEHLEN

Gernsheimer Straße 9
Telefon 06158 975525

ÖFFNUNGSZEITEN
DI 16 – 18 | MI 15 – 17 |
DO 10 – 12

RIEDSTÄDTER JUGENDHÄUSER STELLEN SICH VOR

Das Jugendhaus Erfelden

Das Jugendhaus befindet sich in ehemaligen Klassenräumen der alten Schule in der Neugasse 36. Du kannst dich hier mit deinen Freunden treffen und am Programm der Teeniegruppe, Mädchengruppe oder am Offenen Betrieb teilnehmen.

In den Gruppen gibt es ein festes Programm, welches nach den Wünschen und Interessen der Teilnehmenden zusammengestellt wird.

Im Offenen Betrieb (mittwochs und freitags) könnt ihr je nach Lust und Laune machen, was euch Spaß macht. Es gibt die Möglichkeit, Brett- oder Kartenspiele, Billard und Tischkicker zu spielen. Ebenso kann man das schöne Außengelände des Jugendhauses zum Fußball, Basketball oder Völkerball spielen nutzen oder mit Boards, Rädern und Einrad befahren. Besonderheit mittwochs ist das Kochangebot. Hier wird mit den Teilnehmenden ein Essensplan erstellt und für 0,50 € kann man mitessen. Ebenso hat an den beiden Tagen das Internetcafé geöffnet. Außerdem bieten die Jugendhäuser Ferienangebote an – wie z.B. in diesen Osterferien einen Palettenbank-Bauworkshop.

GRUPPEN

Montag	Dienstag	Mittwoch	Freitag
15:30 - 18:00 Uhr	16:00 – 18:30 Uhr	15:00 – 19:00 Uhr	17:00 – 19:00 Uhr
Teeniegruppe	Mädchengruppe	Offener Betrieb für Jüngere	Offener Betrieb für Ältere
ab 8 Jahren	ab 8 Jahren	ab 8 Jahren	ab 10 Jahren

Fotos © Julia Spitzer

Ansprechpartnerin: Julia Spitzer,
06158 184 220, j.spitzer@riedstadt.de
www.jugendhauserfelden.de
https://jugendbueroriedstadt.hpage.com/

Donnerstag, 21. Mai 2020

Vatertagsfeier

Eintritt frei, Ort: Geflügelzuchtanlage Goddelau, Brunnenhof
Veranstalter: Geflügelzuchtverein Goddelau
Kontakt: Joachim Schwäch, 0177 3193884

Freitag, 22. Mai bis Sonntag, 24. Mai 2020

Dressurturnier bis Klasse S* mit Qualifikation Bundeschampionat des deutschen Dressurpferdes sowie einer Kür auf Musik, Eintritt frei, Ort: Burghof Brodhecker, Burghof 1

Foto © Bernd-Neff-4you.de

Das Dressurturnier des RuF Wolfskehlen ist seit über 10 Jahren das größte Turnier dieser Art im Kreis Groß-Gerau und regelmäßig sind namhafte Dressurreiter zu Gast. Speisen / Getränke.
Veranstalter: Reit- und Fahrverein Wolfskehlen 1926 e.V.
Kontakt: Anne Rausch-Arntzen, 0151 40522507

Sonntag, 24. Mai 2020

Diamantene Konfirmation | Männerchor Sängervereinigung Wolfskehlen und Gitarrenfreunde Wolfskehlen

10:00 Uhr, Eintritt frei, Ort: Ev. Kirche Wolfskehlen, Groß-Gerauer Straße 9, Veranstalter: Ev. Kirchengemeinde Wolfskehlen
Kontakt: Pfarrer Volker Herwig, 06158 72530

Mittwoch, 27. Mai 2020

Scheunenfrühstück für Jung & Alt

9:30 Uhr, Eintritt frei, Ort: Ev. Gemeindezentrum „Pfarrscheune" Wolfskehlen, Veranstalter: Ev. Kirchengemeinde Wolfskehlen
Kontakt: Ev. Gemeindebüro Wolfskehlen, 06158 72503

Mittwoch, 27. Mai 2020

Naturkundliche Wanderung

Ort: Botanischer Garten
Veranstalter: Odenwaldklub Goddelau
Kontakt: Rita Dickler, 06158 84418, www.owk-goddelau.de

Donnerstag, 28. Mai 2020

Autorenlesung Petra Jaenicke

„Gretchen und das unaufhaltsame Leben" –
Die wahre Geschichte von Margarethe und Peter Reuter

19:00 Uhr, Einlass 18:30 Uhr, Eintritt frei

Ort: Kunstgalerie am Büchnerhaus, Weidstraße 9, Goddelau

Am 15. November 2014 wurde vor seinem ehemaligen Wohnhaus in der Goddelauer Friedrichstraße 41 ein Stolperstein für Peter Reuter verlegt. Petra Jaenicke, die Enkelin Reuters, erzählt in ihrem Buch die Geschichte ihrer Großeltern Peter und Margarethe, die als politisch Verfolgte fast zehn Jahre in Frankreich verbrachten.

Gretchen Reuter, ca. 1942 |
Peter Reuter in Südfrankreich, 1941 |
Stolperstein in der Friedrichstraße 41 in Goddelau

Fotos © Petra Jaenicke

Peter Reuter war aktiver Kommunist und Antifaschist, wurde von der Gestapo verhaftet, gefoltert, ins Gefängnis gesperrt und schließlich ins Konzentrationslager Buchenwald gebracht. Seine Frau Margarethe, liebevoll „Gretchen" genannt, war ebenfalls eine mutige Kämpferin und musste in den Kriegs- und Nachkriegsjahren viel Leid erfahren und Stärke zeigen.

Veranstalter: Städtische Bücherei in Riedstadt

Kontakt: Anja Stark, 06158 930841 oder 915513, a.stark@riedstadt

Fotos: links © Robert Heiler | rechts Pavel Klimashevsky

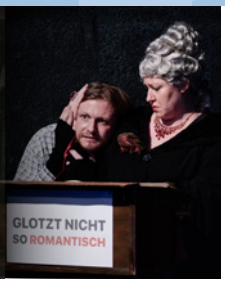

BÜCHNER Bühne Haus Stadt

Büchner findet statt.

Die BüchnerBühne im Stadtteil Leeheim ist ein Autorentheater mit festem Schauspiel-Ensemble, das sich dem Werk und Menschenbild ihres Namensgebers verpflichtet fühlt. Das Fundament des vielfältigen Repertoires, mit Autoren von Shakespeare bis heute, bilden die Inszenierungen sämtlicher Büchner-Werke.

Erleben Sie Theater, Musik, Lesungen, Diskussionen, Vorträge, Filmaufführungen und Feste im einzigartigen Spannungsfeld von Geschichte und Gegenwart, Wissenschaft & Unterhaltung – und teilen Sie mit uns die Erfahrung: **Büchner findet statt!**

- Über 180 Veranstaltungen pro Jahr
- Derzeit über 35 Programme im Repertoire (Schwerpunkt: Büchner; aber auch Molière, Shakespeare, Goethe und Zeitgenossen)
- Drama, Komödie, Musik, Kabarett, Comedy und Kindertheater
- Kinoclub, Pianobar, Lesungen, Theaterworkshop
- Eigenes professionelles Schauspiel-Ensemble
- Regelmäßige Gastspiele in der Region
- Vorstellungen von Freitag bis Sonntag; Kinoclub am Mittwoch; Pianobar und Buchvorstellungen am Sonntagvormittag mit Frühstücksangebot
- Vor- und Nachgespräche im gemütlichen Theatercafé

BüchnerBühne und Büchnerhaus haben sich zum gemeinsamen Ziel gesetzt, Leben, Werk und zeitgenössische Bedeutung Georg Büchners einem breiten Publikum nahezubringen.

TERMINE BüchnerHaus

DO	14.05.	19:30	**EIN ABEND MIT UNSEREM FREUND MARIO DERRA**
SO	17.05.	11:00	**INTERNATIONALER MUSEUMSTAG** | FÜHRUNGEN
DO	11.06.	19:30	**VORABEND 199. GEBURTSTAG LUISE BÜCHNER**

Weitere Informationen zu den Terminen des Büchnerhauses siehe Programmteil.

Vorverkauf: https://buechnerbuehne.reservix.de/events

VERANSTALTUNGSORT ALLER VERANSTALTUNGEN:
BüchnerBühne Riedstadt e.V., Kirchstraße 16, 64560 Riedstadt-Leeheim
* Frühstückscafé ab 10:00 | ✕ AUSVERKAUFT

FR	03.04.	19:30	**NOCH´N GEDICHT** HEINZ ERHARDT | SKETCHE & GEDICHTE
SA	04.04.	19:30	**LEONCE & LENA** GEORG BÜCHNER | KOMÖDIE
SO	05.04.	18:00	**BÜCHNER JAZZ** | BRÄUMER / KLEWER / EFTYCHIDOU
FR	10.04.	19:30	**LENZ** GEORG BÜCHNER | MUSIKALISCHE ERZÄHLUNG
SA	11.04.	19:30	**JEDERMANN** FREI NACH HOFMANNSTHAL | R&B SHOW
SO	12.04.	18:00	**ICH EBENBILD DER GOTTHEIT** GOETHES FAUST | SCHAUSPIEL
FR	17.04.	19:30	**CRAZY SHOW 20** | SKETCHREVUE
SA	18.04.	19:30	**DIE WUNDERÜBUNG** DANIEL GLATTAUER | KOMÖDIE
SO	19.04.	11:00	**CLUB DER DICHTER** MARGARET ATWOOD | DIE ZEUGINNEN
MI	22.04.	11:00	**WOYZECK** GEORG BÜCHNER | DRAMENFRAGMENT
FR	24.04.	19:30	**WOYZECK** GEORG BÜCHNER | DRAMENFRAGMENT
SA	25.04.	19:00	**BETTLEROPER** | GASTSPIEL
SO	26.04.	11:00	**PIANO BAR** BEETHOVEN | MUSIK & FRÜHSTÜCK *
DO	30.04.	19:30	**CRAZY SHOW 20: SPECIAL** 9 JAHRE BÜCHNERBÜHNE | SKETCHREVUE
FR	01.05.	11:00	**DGB-KUNDGEBUNG**
SA	02.05.	19:30	**LEONCE & LENA** GEORG BÜCHNER | **KOMÖDIE**
SO	03.05.	18:00	**TONE FISH** | KONZERT
FR	08.05.	19:30	**LENZ** GEORG BÜCHNER | MUSIKALISCHE ERZÄHLUNG
SA	09.05.	19:30	**NOCH´N GEDICHT** HEINZ ERHARDT | GEDICHTE & SKETCHE
SO	10.05.	11:00	**PIANO BAR** | MUSIKWORKSHOP & FRÜHSTÜCK *
FR	15.05.	19:30	**PREMIERE DER MENSCHENFEIND** MOLIÈRE | KOMÖDIE
SA	16.05.	19:30	**DER MENSCHENFEIND** MOLIÈRE | KOMÖDIE
SO	17.05.	16:00	**DIE WUNDERÜBUNG** DANIEL GLATTAUER | KOMÖDIE ✖
FR	22.05.	19:30	**DER MENSCHENFEIND** MOLIÈRE | KOMÖDIE
SA	23.05.	19:30	**JEDERMANN** FREI NACH HOFMANNSTHAL | R&B-SHOW
SO	24.05.	11:00	**CLUB DER DICHTER** RAFIK SCHAMI: DIE GEHEIME MISSION DES KARDINALS | LESUNG & FRÜHSTÜCK *
FR	29.05.	19:30	**DER MENSCHENFEIND** MOLIÈRE | KOMÖDIE
SA	30.05.	19:30	**DER MENSCHENFEIND** MOLIÈRE | KOMÖDIE
SO	31.05.	18:00	**IRMGARD-HAUB-TRIO** | KONZERT
FR	05.06.	19:30	**DIE WUNDERÜBUNG** DANIEL GLATTAUER | KOMÖDIE
SA	06.06.	19:30	**DER MENSCHENFEIND** MOLIÈRE | KOMÖDIE
SO	07.06.	11:00	**CLUB DER DENKER: EROSION DER NATION!?** | GESPRÄCH & FRÜHSTÜCK *
SO	07.06.	18:00	**PIANO BAR-EXTRA: ALLES IST MUSIK (TEIL 2)** | MUSIKWORKSHOP
FR	12.06.	19:00	**BETTLEROPER** FREI NACH JOHN GAY | OPERNPARODIE
SA	13.06.	19:00	**BETTLEROPER** FREI NACH JOHN GAY | OPERNPARODIE
SO	14.06.	11:00	**CLUB DER DICHTER** FRANCESCA MELANDRI: ALLE, AUSSER MIR | LESUNG & FRÜHSTÜCK *
FR	19.06.	19:30	**DIE AFFÄRE RUE DE LOURCINE** EUGÉNE LABICHE | KOMÖDIE
SA	20.06.	19:30	**DER MENSCHENFEIND** MOLIÈRE | KOMÖDIE
SO	21.06.	18:00	**RUTH ZETZSCHE: ACHMATOVA** | KONZERT
FR	26.06.	19:30	**CRAZY SHOW 20** | SKETCHREVUE
SA	27.06.	19:30	**NOCH´N GEDICHT** HEINZ ERHARDT | GEDICHTE & SKETCHE
SO	28.06.	19:00	**GASTSPIEL XPERIENCE-ROOM** | JUGENDTHEATER

MÜLLER riedstadt
OMNIBUSBETRIEB • REISEBÜRO
... mit Sicherheit gut Reisen

Tel. 06158 / 1885-0

IHR PARTNER FÜR PLANUNG – ORGANISATION & DURCHFÜHRUNG VON:

- ✔ Vereinsfahrten
- ✔ Betriebsausflüge
- ✔ Seniorenfahrten
- ✔ Katalogreisen
- ✔ Studienreisen
- ✔ Klassenfahrten
- ✔ Tagesfahrten

IN UNSEREN MODERNEN REISEBUSSEN.

Profitieren Sie von unseren vielen Fahrtvorschlägen... fast alles ist möglich!
Ihr Busprofi im Rhein-Main-Gebiet

Hinein ins Reisevergnügen

Comer See — **ab € 579,-**
10.06.-14.06.20 Bootsfahrt, Villa Carlotta, Como und Lugano

Malerisches Flandern — **ab € 369,-**
21.06.-24.06.20 Stadtrundgang in Antwerpen, Brügge, Gent & Brüssel, Grachtenfahrt

Ruhrgebiet – Schicht im Schacht — **ab € 294,-**
30.06.-03.07.20 Nordsternpart Gelsenkirchen, Zeche Zollverein, Deutsches Bergbaumuseum

Sächsisches Allerlei in Dresden & Leipzig — **ab € 299,-**
12.07.-15.07.20 Ausflug Dresden, Schloss Wackerbarth, Ausflug Leipzig, Sektkellerei Freyburg

Nur kurz mal raus…

17.06.20 Lohr am Main & Burk's Nudeln	**ab 48,-**
24.06.20 Rhön-Erlebnistag	**ab 63,-**
02.07.20 Lorsch & UNESCO Welterbe	**ab 64,-**

Das ausführliche Reiseprogramm können Sie gerne bei uns anfordern!

www.mueller-riedstadt.de
Industriestraße 2-5, 64560 Riedstadt-Crumstadt

VEREINE

Freitag, 29. Mai 2020

37. Straßenlauf, 18:00 Uhr, Eintritt frei
Ort: Sportplatz Wolfskehlen, An der Sandkaute (verlängerte Ernst-Ludwig-Straße), Veranstalter: TSV 03 Wolfskehlen
Kontakt: Inga Buedinger, 0171 3607048

Foto © FC Germania 07 Leeheim

VEREINE

Sonntag, 31. Mai 2020

Bensheimerhoffest
10:00 Uhr, Eintritt frei, Ort: Bensheimer Hof
9:30 Uhr Volksradfahren
10:00 Uhr Festgottesdienst an Pfingsten
11:30 Uhr Frühschoppen mit dem Musikzug Leeheim
Veranstalter: FC Germania 07 Leeheim
Kontakt: Stefan Nold, 0171 9785200

Foto © Ev. Kirche Leeheim

Sonntag, 31. Mai 2020

Gottesdienst mit Taufe; Musik: Kirchenchor
10:00 Uhr, Eintritt frei
Ort: Ev. Kirche Wolfskehlen, Groß-Gerauer Straße 9
Veranstalter: Ev. Kirchengemeinde Wolfskehlen
Kontakt: Pfarrer Volker Herwig, 06158 72530

Montag, 1. Juni 2020

Pfingstgottesdienst für alle Riedstadtgemeinden und Stockstadt auf dem Kühkopf

10:00 Uhr, Eintritt frei, Ort: Stockstadt, Kühkopf, Hofgut Guntershausen
Veranstalter: Ev. Kirchen in Stockstadt und Riedstadt

Kirche im Grünen
Natur erleben – Gott begegnen

Foto © Ev. Kirche Leeheim

Freitag, 5. Juni 2020

Sitzung Arbeitskreis Verschwisterung, 19:00 Uhr, Eintritt frei
Ort: Kunstgalerie am Büchnerhaus, Weidstraße 9, Goddelau
Interessierte sind herzlich zu einer Teilnahme eingeladen.
Veranstalter: Arbeitskreis Verschwisterung
Kontakt: Marco Hardy, 06158 930842

VEREINE

Samstag, 6. Juni 2020

Erweller Entenrennen,16:00 Uhr, Eintritt frei
Ort: Richthofenplatz Erfelden, Veranstalter: Freiwillige Feuerwehr Erfelden, Kontakt: Miriam Keil, 0160 97034464

Fotos © FFW Erfelden

VEREINE

Samstag, 6. Juni

Line Dance Summer Night
20:00 Uhr, Eintritt 8 €
Ort: Heinrich-Bonn-Halle Leeheim, An der Sporthalle 3
Veranstalter: SKG Erfelden – Abteilung Line Dance
Kontakt: Ursula Krumb, rhoi-liners@skg-erfelden.de

Foto © SKG Erfelden

Samstag, 6. Juni bis Sonntag, 7. Juni 2020

Crumstädter Handballtag, Eintritt frei, Ort: Sportplatz Crumstadt, Friedrich-Ebert-Straße, Veranstalter: SV Crumstadt, Abt. Handball, Kontakt: Beate Voegele, 06158 85540

Samstag, 6. Juni 2020

Theaterfahrt des VVV Goddelau nach Reinheim mit Besuch des „Reinheimer Marktes“

Theaterstück: „Gretchen 89 ff“

16:00 Uhr, Preis 23 €, Ort: Kerweplatz Goddelau
Veranstalter: Verkehrs- und Verschönerungsverein 1954 Goddelau e.V., Kontakt: Werner Amend, 06158 2437

Samstag, 6. Juni 2020

Sommerfest in der Ev. Kita Wolfskehlen

14:00 Uhr, Eintritt frei
Ort: Evangelische Kindertagesstätte Wolfskehlen, Ringstraße 17–19
Veranstalter: Ev. Kirchengemeinde Wolfskehlen, Kontakt: Ev. Kita Wolfskehlen, Leitung Andrea Bartels, 06158 71595

Samstag, 6. Juni 2020

Spieletreff in der Pfarrscheune

15:00 Uhr, Eintritt frei, Jeden 1. Samstag im Monat
Ort: Ev. Gemeindezentrum „Pfarrscheune“ Wolfskehlen
Veranstalter: Ev. Kirchengemeinde Wolfskehlen
Kontakt: Ev. Gemeindebüro Wolfskehlen, 06158 72503

Samstag, 6. Juni 2020

6. Historischer Ortsrundgang

14:00 Uhr, Eintritt frei
Ort: Heimatmuseum Wolfskehlen, Groß-Gerauer Straße 1
Veranstalter: Heimat- und Geschichtsverein Wolfskehlen
Kontakt: Adelheid Reinhardt, 06158 71920

Foto © Marco Hardy

MEHR SERVICE.

Für alle die mehr wollen.
Hier liegen Sie immer richtig – mit eprimo, Ihrem regionalen Energieversorger, bei dem der bestehende Kunde im Mittelpunkt steht und nicht nur der neue Kunde. Sie möchten wissen, wie Sie mit Strom und Gas von eprimo sparen? Sie haben Fragen zu Ihrem Tarif? Entdecken Sie alle Services online unter **www.eprimo.de**

NUTZEN SIE UNSEREN EPRIMO-CHAT.

eprimo
der energiediscounter
MEHR KUNDE. WENIGER KOSTEN.

VEREINE

Sonntag, 7. Juni 2020

Jedermann-Sportmehrkampf

10:00 Uhr

Eintritt Single 3 €, Gruppe 5 €

Ort: TV Halle Erfelden, Rheinallee 30

Gemeinsam anspornen, ausprobieren, Stärken zeigen? Dann sehen wir uns beim Vereinsmehrkampf. Speisen / Getränke.

Disziplinen für diesen Tag: Kegeln, HIT, Schießen, 7 Meter Zielwurf und Radfahren / Laufen

Veranstalter: Turnverein Erfelden 1899 e.V.

Kontakt: Rosemarie Müller, 06158 6491

Fotos © TV Erfelden

BÜCHNER

Bühne Haus Stadt

Sonntag, 7. Juni 2020

BüchnerBühne | Club der Denker

Debatte: Erosion der Nation!? Identität und Staatsbürgerschaft in Zeiten der Globalisierung

Frühstückscafé ab 10:00 Uhr, Gespräch ab 11:00 Uhr, Eintritt frei, Ort: BüchnerBühne, Kirchstraße 16, Leeheim

Foto © KVHS GG | Adobe Stock

Gemeinsam über unsere Gesellschaft ins Gespräch kommen. Der Arbeitskreis Politische Bildung unterstützt diesen Dialog aktiv. Eröffnet wird der Morgen mit einem Input von Susanne Kolb von der Regionalstelle Süd des Beratungsnetzwerks Hessen, Haus am Maiberg. Zur Diskussion stehen Fragen der Zugehörigkeit und dem Zusammenhalt unserer Gesellschaft. In der gemütlichen Atmosphäre des Theatercafés der BüchnerBühne erwartet Sie neben einem kleinen Frühstück ein Podium für alle Bürgerinnen und Bürger, die Interesse an einem offenen, gemeinsamen Diskurs haben.

Veranstalter: Kooperation der Kreisvolkshochschule Groß-Gerau mit der Regionalstelle Süd des Beratungsnetzwerks Hessen und der BüchnerBühne Riedstadt, Kontakt: Kreisvolkshochschule Groß-Gerau, 06152 1870-103, info@kvhsgg.de

vhs Kreisvolkshochschule Groß-Gerau

beratungsNetzwerk hessen Regionalstelle Süd
Gemeinsam für Demokratie und gegen Rechtsextremismus

VEREINE

Foto © Ch. Kube

Donnerstag, 11. Juni 2020

Grillfest bei den Sängern/Sängerinnen des GV Männerquartett Crumstadt

11.00 Uhr, Ort: Gelände des OGV Crumstadt, verlängerte Poppenheimer Straße links
Speisen / Getränke, Veranstalter: GV Männerquartett Crumstadt
Kontakt: Irmtraud Meusel, 06158 83365 m. AB, chormusik43@web.de

Donnerstag, 11. Juni 2020 bis Sonntag, 14. Juni 2020

Tagesfahrten zum Jugendkirchentag 2020 nach Wiesbaden

Kosten ca. 20 €, Ort: Jugendkirchentag 2020 in Wiesbaden
Viele verschiedene Aktionen und Angebote für Jugendlichen
Veranstalter: Evangelische Jugend Riedstadt
Kontakt: Regine Lehmann, 06158 878826

Donnerstag, 11. Juni 2020

Fronleichnamsfest, 9:30 Uhr, Eintritt frei, Ort: Crumstadt, Grundschule, Veranstalter: Kath. Pfarrgemeinde St. Bonifatius, Goddelau
Kontakt:
Kath. Pfarramt,
06158 2564

Foto © St. Bonifatius, Goddelau

Ausgezeichnet ...

deutscher buchhandlungspreis 2019

Wir sagen: DANKE!

Buchhandlung und Verlag **Bornhofen**
Magdalenenstr. 55 · 64579 Gernsheim
Telefon **0 62 58 . 42 42** · Fax 5 17 77
info@buchhandlung-bornhofen.de
www.buchhandlung-bornhofen.de

... mitten im Lesen.

BÜCHNER

Bühne Haus Stadt

Donnerstag, 11. Juni 2020

Am Vorabend von Luise Büchners 199. Geburtstag:
Mélanie Linzer / Peter Brunner:
„… im Einzelnen war ich redlich bestrebt, die Menschen und Dinge im richtigen Verhältniß zu ihrer Zeit, ihrer Umgebung und Entwickelung zu kennzeichnen."

19:30 Uhr, Eintritt 9 € / 7 €, Ort: Kunstgalerie am Büchnerhaus, Weidstraße 9, Goddelau
Vorverkauf: https://buechnerbuehne.reservix.de/events

Texte und Berichte aus dem Leben von Georg Büchners Schwester (1821 – 1877). Luise Büchner wurde mit ihrem ersten Buch „Die Frauen und ihr Beruf" zu einer bedeutenden Frauenrechtlerin und zur Vorkämpferin für weibliche Berufstätigkeit. Sie hat zahllose Aufsätze und Artikel, ein Märchenbuch und eine Gedichtsammlung veröffentlicht, aber auch eine immer noch sehr lesbare Geschichte des 19. Jahrhunderts sowie – bis heute unaufgeführte – Theaterstücke.
Veranstalter: Förderverein Büchnerhaus e.V.
Kontakt: Peter Brunner, 06158 4621, buechnerhaus@riedstadt.de

VEREINE

Freitag, 12. Juni bis Sonntag, 14. Juni 2020

Vater-Kind-Zelten 2020 mit dem Motto Zeitreise

Beginn 12.6.2020, 15:00 Uhr | Ende 14.6.2020, 12:00 Uhr
Kosten 20 €, Veranstalter: Jugendausschuss TSV 1899 Goddelau e.V.
Ort: Sportplatz Goddelau, Am Hanfgraben
Kontakt: Pasquale Gulino, 0173 9750877, pasquale.gulino@tsv-goddelau.de

Foto © Pasquale Gulino

Freitag, 12. Juni 2020

Es Hesselbachs im Ried

19:30 Uhr, Eintritt 15 €
Ort: Bensheimer Hof, Riedstadt, Veranstalter: Theaterverein „Eher wie nedd", Kontakt: Walter Ullrich, 0170 2320490

Bensheimer Hof Foto © Hans Welzenbach

Walter Ullrich Foto © Rainer Fröhlich

Foto © Karsten Brosseit

VEREINE

Samstag, 13. Juni 2020

4. Crumstädter Fußballortsmeisterschaft für Freizeitmannschaften, 13:00 Uhr, Eintritt frei
Ort: Sportplatz Crumstadt, Friedrich-Ebert-Straße
Veranstalter: TV Crumstadt, Kontakt: Marco Buch, 0152 31825495, OrtsmeisterschaftenCrumstadt@gmail.com

VEREINE

Samstag, 13. Juni bis Sonntag, 14. Juni 2020

Teichfest des ASV Wolfskehlen 1967 e.V., 14:00 Uhr
Eintritt frei, Ort: Vereinsgelände am Schwanensee in Wolfskehlen
Veranstalter: Angelsportverein Wolfskehlen 1967 e.V.

Samstag, 13. Juni 2020 bis Sonntag, 14. Juni 2020

Es Hesselbachs im Ried

Samstag 19:30 Uhr, Sonntag 18:00 Uhr
Eintritt 15 €
Ort: Bensheimer Hof, Riedstadt
Weitere Infos siehe 12. Juni 2020

„Eher wie nedd" Theater – Ensemble Der Glasschrank Foto © Werner Wabnitz

Sonntag, 14. Juni 2020

Frühlingskonzert mit dem Bläserchor Balkhausen
18:30 Uhr, Eintritt frei, Ort: Ev. Kirche Wolfskehlen, Groß-Gerauer Straße 9, Veranstalter: Ev. Kirchengemeinde Wolfskehlen
Kontakt: Ev. Gemeindebüro Wolfskehlen, 06158 72503

VEREINE

Dienstag, 16. Juni 2020

Public Viewing | EM-Übertragung Deutschland – Frankreich

20:00 Uhr, Eintritt frei, Ort: SKG Halle Erfelden, Rheinallee 42
Veranstalter: SKG Erfelden, Kontakt: Günter Schaller, 06158 1519

Donnerstag, 18. Juni 2020

Frauentreff im Sommer, 15:00 Uhr, Eintritt frei
Ort: Ev. Gemeindezentrum „Pfarrscheune“ Wolfskehlen
Veranstalter: Ev. Kirchengemeinde Wolfskehlen
Kontakt: Ev. Gemeindebüro Wolfskehlen, 06158 72503

Freitag, 19. Juni bis Sonntag, 21. Juni 2020

Jugendturniere FC Germania Leeheim
Eintritt frei, Ort: Sportplatz Leeheim, Geinsheimer Straße
Veranstalter: FC Germania Leeheim
Kontakt: Horst Feidner, 0175 8051850

Freitag, 19. Juni 2020

Es Hesselbachs im Ried
19:30 Uhr, Eintritt 15 €, Ort: Bensheimer Hof, Riedstadt
Weitere Infos siehe 12. Juni 2020

Freitag, 19. Juni bis Sonntag, 21. Juni 2020

Jugendfußball | Jugendturnier
Eintritt frei, Ort: Sportplatz Wolfskehlen, An der Sandkaute (verlängerte Ernst-Ludwig-Straße), Veranstalter: TSV 03 Wolfskehlen
Kontakt: Inga Buedinger, 0171 3607048

Samstag, 20. Juni 2020

Wutzdog Open Air bei de Goller Feuerwehr
18:00 Uhr, Eintritt frei, Ort: Feuerwehr-Gerätehaus Goddelau

Veranstalter: Förderverein Freiwillige Feuerwehr Goddelau e.V.
Kontakt: Mathias Lachmann, mathias.lachmann@ff-goddelau.de

Samstag, 20. Juni 2020

Jungschartag im Juni
10:00 Uhr, Eintritt frei, Ort: Ev. Kirche Leeheim, Klappergasse 6
Veranstalter: Evangelische Jugend Riedstadt
Kontakt: Regine Lehmann, 06158 878826

Foto © SKG Erfelden

Samstag, 20. Juni

Konzert der SKG-Chöre und Les Chants du Parc, Brienne-le-Château, 20:00 Uhr
Eintritt 8 €, Ort: SKG Halle Erfelden, Rheinallee 42, Veranstalter: SKG Erfelden, Kontakt: Annette Däubener, 06158 4422

Samstag, 20. Juni 2020

Tagesausflug nach Limburg / Lahn
9:30 Uhr, Preis 25 €, Ort: Abfahrt an der Bushaltestelle Gernsheimer Straße (Sparkasse) Wolfskehlen
Veranstalter: Heimat- und Geschichtsverein Wolfskehlen
Kontakt:
Werner Stoll, 06158 73696

Foto © Stadt Limburg | Tourismusbüro Limburg

Sonntag, 21. Juni 2020

28. Gartenfest des Obst- und Gartenbauvereins Leeheim
10:00 Uhr, Ort: Obstanlage Leeheim, Erfelder Straße
Veranstalter: Obst- und Gartenbauverein Leeheim
Kontakt: Peter Steiner, 0151 57768830

Foto © Lutz Becker

Sonntag, 21. Juni 2020

Wanderung bei Gernsheim, Eintritt frei
Ort: Pfalzwanderung, Veranstalter: Odenwaldklub Goddelau
Kontakt: Rita Dickler, 06158 84418, www.owk-goddelau.de

Sonntag, 21. Juni 2020

Es Hesselbachs im Ried, 18:00 Uhr, Eintritt 15 €
Ort: Bensheimer Hof, Riedstadt, Infos siehe 12. Juni 2020

Mittwoch, 24. Juni 2020

Public Viewing | EM-Übertragung
3. Gruppenspiel Deutschland
20:00 Uhr, Eintritt frei, Ort: SKG Halle Erfelden, Rheinallee 42
Veranstalter: SKG Erfelden, Kontakt: Günter Schaller, 06158 1519

Mittwoch, 24. Juni 2020

Scheunenfrühstück für Jung & Alt

9:30 Uhr, Eintritt frei, Ort: Ev. Gemeindezentrum „Pfarrscheune“ Wolfskehlen, Veranstalter: Ev. Kirchengemeinde Wolfskehlen, Kontakt: Ev. Gemeindebüro Wolfskehlen, 06158 72503

Donnerstag, 25. Juni 2020

„Kultur In De` Dusch“ mit My Addiction, 19:00 Uhr

Eintritt frei, Ort: StRiedKULT-Klub, Bürgerhaus Wolfskehlen, Albert-Schweitzer-Straße, Veranstalter: StRiedKULT - Klub, Kontakt: Kai Faßnacht, 06158 917623

Foto © My Addiction

VEREINE

Freitag, 26. Juni bis Sonntag, 28. Juni 2020

Vater-Kind Zelten, Eintritt frei, Ort: Sportplatz Leeheim

Veranstalter: FC Germania 07 Leeheim

Kontakt: Herr Horst Feidnerm 0175 8051850

VEREINE

Freitag, 26. Juni - Sonntag, 28. Juni 2020

Springturnier des RuF Wolfskehlen bis Klasse S* sowie Qualifikation zum Bundeschampionat des deutschen Springpferdes

Eintritt frei, Ort: Burghof Brodhecker, Burghof 1, Riedstadt

Das Springturnier des RuF Wolfskehlen ist seit ca. zehn Jahren eines der größten Turniere dieser Art im Kreis Groß-Gerau.
Highlights sind die Qualifikationsprüfungen zum Bundeschampionat des deutschen Springpferdes und die Springprüfung der Klasse S* mit anschließender Siegerrunde. Speisen / Getränke.

Foto © Sophia Nau | nau-foto.de

Veranstalter: Reit- und Fahrverein Wolfskehlen 1926 e.V.
Kontakt: Anne Rausch-Arntzen, 0151 40522507

Samstag, 27. Juni 2020

Es Hesselbachs im Ried

19:30 Uhr, Eintritt 15 €

Ort: Zum Deutschen Haus, Erfelden

Weitere Infos siehe 12. Juni 2020

Deutsches Haus

Foto © Hans Welzenbach

Samstag, 27. Juni 2020

Schulfest der Grundschule Wolfskehlen

11:00 Uhr, Eintritt frei

„Gemeinsam feiern, ob Groß oder Klein.
Das Schultor steht offen - Wir laden euch ein!"

Veranstalter: Schulgemeinde der Grundschule Wolfskehlen

Kontakt: Susanne Möller, 06158 72467

Sonntag, 28. Juni 2020

Kartoffelfest

11:00 Uhr, Eintritt frei, Ort: Altrheinufer Erfelden, an der Brücke, Veranstalter: CDU Erfelden und Goddelau, Kontakt: Bärbel Fischer, 06158 2413

Fotos © Thomas Fischer

Sonntag, 28. Juni 2020

Café Allee ab 15 Uhr (Kaffee und Kuchen)

Ab 17:00 Uhr Familiengottesdienst, Ort: Ev. Kirche Leeheim

Kontakt: Pfarrer Jürgen Bode, 06158 72538

Sonntag, 28. Juni 2020

Pfarrfest und 40 Jahre Kirchenchor

11:00 Uhr, Eintritt frei, Ort: Kath. Kirche St. Bonifatius, Friedrichstraße 11, Goddelau, Veranstalter: Kath. Pfarrgemeinde St. Bonifatius, Goddelau, Kontakt: Kath. Pfarramt, 06158 2564

Sonntag, 28. Juni 2020

Es Hesselbachs im Ried, 18:00 Uhr, Eintritt 15 €

Ort: Zum Deutschen Haus, Erfelden, Infos siehe 12. Juni 2020

Kommunalpolitische Termine

Demokratie lebt von aktiver Beteiligung der Bürger!

Wer sich aktiv in der Riedstädter Kommunalpolitik einmischen will, ist eingeladen, sich an eine der Parteien oder Wählergruppen in der Stadtverordnetenversammlung zu wenden.
Außerdem sind alle Sitzungen der Ausschüsse und des Parlaments grundsätzlich öffentlich – Zuschauer sind immer herzlich willkommen.

Im 2. Quartal 2020 sind folgende Sitzungstermine geplant:

Donnerstag, 7. Mai 2020
Sitzung Sozial-, Kultur- und Sportausschuss

Montag, 11. Mai 2020
Sitzung Umwelt-, Bau- und Verkehrsausschuss

Dienstag,12. Mai 2020
Sitzung Haupt-, Finanz- und Wirtschaftsausschuss

Donnerstag, 14. Mai 2020
Sitzung Stadtverordnetenversammlung

Donnerstag, 25. Juni 2020
Sitzung Sozial-, Kultur- und Sportausschuss

Montag, 29. Juni 2020
Sitzung Umwelt-, Bau- und Verkehrsausschuss

Dienstag, 30. Juni 2020
Sitzung Haupt-, Finanz- und Wirtschaftsausschuss

Donnerstag, 2. Juli 2020
Sitzung Stadtverordnetenversammlung

KOMMUNALPOLITISCHE TERMINE

Die Sitzungen beginnen generell um 19:00 Uhr. Ausschüsse tagen im Saal Brienne-le-Château im dritten Stock des Rathauses in Goddelau (barrierefrei über Fahrstuhl erreichbar). Die Stadtverordnetenversammlung kommt um 19:00 Uhr im Festsaal des Philippshospitals zusammen.

Bürgerversammlung / Bürgergespräche

Zudem lädt Stadtverordnetenvorsteher Niels Quante einmal jährlich nach § 8a der Hessischen Gemeindeordnung (HGO) zu einer zentralen Bürgerversammlung ein. Fragen der Bürgerschaft an die Stadtverwaltung sind zudem Thema der Bürgergespräche, die der Bürgermeister einmal jährlich in jedem der fünf Stadtteile anbietet. Der Termin für die Bürgerversammlung steht noch nicht fest. Bitte informieren Sie sich über die Stadt-Homepage und die Presse.

Montag, 6. April 2020 | 19:00 Uhr
Bürgergespräch in Leeheim, Heimatmuseum

Montag, 27. April 2020 | 19:00 Uhr
Bürgergespräch in Wolfskehlen, Feuerwehrhaus

Foto © Gordon Johnson | Pixabay

Ausblick

Miteinander ist einfach.

kskgg.de/stiftung

Wenn man einen starken Partner hat, für den die Förderung von Kultur, Kunst, Musik und Sport in der Region eine Herzensangelegenheit ist.

Sparkassen-Stiftung
Groß-Gerau

ENTEGA
BRINGT
KULTUR*
INS LEBEN.

Ob Kulturvereine, Sportvereine oder Soziales. Wir unterstützen unsere lebenswerte Region bei unzähligen Festen und Veranstaltungen.

EINFACH
KLIMAFREUNDLICH
FÜR ALLE.

FÜR
UNSERE
REGION

entega

Mittwoch, 1. Juli 2020

Krimilesung „Die Präparatorin“ und Weinprobe mit Andreas Wagner

19:00 Uhr, Einlass 18:00 Uhr, Eintritt 19 € inkl. 3 ausgewählter Weine

Cover © emons

Der Winzer, Historiker und Krimiautor Andreas Wagner aus Essenheim bei Mainz kommt auch in diesem Jahr wieder zu einer Lesung nach Riedstadt: Er stellt sein neues Buch „Die Präparatorin“ vor, eine gelungene Mischung aus Krimi und Thriller. Dazu serviert der Autor auf gewohnt unterhaltsame Art drei ausgewählte Weine aus seinem Weingut.

Ort: Heimat- und Geschichtsverein Leeheim, Backhausstraße 8, Leeheim, bei schönem Wetter im Hof, sonst im Saal des Museums
Veranstalter: Kulturbüro in Kooperation mit dem HGV Leeheim
Kontakt: Kulturbüro der Stadt Riedstadt, 06158 93084-1/-2, kultur@riedstadt.de

Foto © Christian Wagner

INFO KARTENVORVERKAUF siehe Infokasten am Ende des Kulturprogramms. Überweisung unter Angabe *KENNWORT WAGNER*

MIT FREUNDLICHER UNTERSTÜTZUNG

Sparkassen-Stiftung Groß-Gerau

KULTURPARTNER DER STADT RIEDSTADT

entega

Ausblick

Montag, 6. Juli bis Freitag, 17. Juli 2020

Ferienspiele
in den Stadtteilen Goddelau und Leeheim
Thema: Weltraum

Kosten
190,00 € für das 1. Kind,
95,00 € für das 2. Kind,
47,50 € für das 3. Kind,
20,00 € für Inhaber*innen des Stadtpasses

Bitte beachten Sie:
Anmeldung vom 16. März bis 9. April 2020
über die Jugendhäuser
und den Fachbereich Kinder, Jugend und Soziales

Fotos © Theater Con Cuore

RITTER ROST

Musical für Kinder

Samstag, 12. September 2020

Artur hat es wirklich nicht einfach in seiner Bücherei. Pinkfarben eingebundene Feenbücher mit Glitzer-, Glimmer- und Showeffekten und Kochbücher möchten die Kunden. Als wenn die ganze Welt am Essen wäre. Doch für die wahren, echten Heldengeschichten mit überraschenden Wendungen zeigt niemand mehr Interesse. So auch seine nächste Kundin nicht. Doch getrieben von einer „Stimme" macht Artur sich an die Arbeit und bietet seiner Kundin etwas ganz anderes an: „Ritter Rost, ein rostiger Blechhaufen mit Glupschaugen?" fragt diese. Ob Artur wirklich eine so gute Idee hatte?

Das Musical des Theater Con Cuore mit der Musik von Felix Janosa beeindruckt durch die frechen und unkonventionellen Lieder und nicht zuletzt durch seinen „wahren" Helden. Ein rasant-fulminantes Stück Komödientheater, das alle Besucher von den Sitzen hebt.

Eintritt frei, Einlass: 14 Uhr, Beginn: 15 Uhr
Ort: Christoph-Bär-Halle, Pestalozzi-Straße 4, Goddelau
Veranstalter: Kulturbüro der Stadt Riedstadt
mit Unterstützung der ehemaligen
Sängervereinigung 1858 Goddelau e.V.
Kontakt: Marco Hardy, 06158 930842

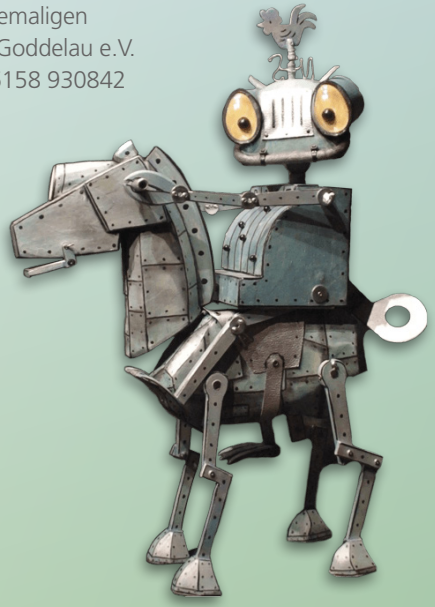

KULTUR SOMMER SÜDHESSEN

Gefördert vom
Hessischen Ministerium
für Wissenschaft und Kunst,
unterstützt von der
Sparkassen-Kulturstiftung
Hessen-Thüringen

Ausblick

Sonntag, 8. November 2020

Riedstädter Kunst- & Kreativmesse – selbstgemacht & bunt

11:00 – 18:00 Uhr, Ort: Heinrich-Bonn-Halle Leeheim

Mitmachaktionen für Kinder | Workshops

Foto © Stadt Riedstadt

Fotos Bäume und Taschen © I. Bender | Foto Anhänger-Sterne © S. Gruhn

Standgebühr: 10 € und 1 Kuchen oder 15 €
Der Gewinn aus der Standgebühr und dem Kuchenverkauf wird an die Jugend der DLRG Ortsgruppe Leeheim gespendet.
Kooperation: Organisationsteam und Kulturbüro der Stadt Riedstadt

Ausstellerbewerbung an kreativriedstadt@gmx.de bis 30. April 2020

Quer durch die Botanik

Die Stadt Riedstadt ruft wieder zur Einsendung von Naturfotos auf. Unter dem Titel „Quer durch die Botanik" können Fotos von heimischen Pflanzen eingereicht werden. Vom ganzen Baum über Blüten bis zum behaarten Stängel – für das Motiv ist entscheidend, spezielle Eigenarten der abgebildeten Pflanze im Bild einzufangen. Aus den Einsendungen wird eine Auswahl getroffen, die im Herbst im Rahmen einer Ausstellung im Rathaus gezeigt wird.

Fotos sollen per E-Mail als Datei bis maximal 2 MB eingesandt werden. Dabei sind pro Einsender maximal 8 Bilder zugelassen, im Dateinamen sollte die abgebildete Art genannt werden.

Einsendeschluss ist der 12. Juli 2020. Die Ausstellung ist für Mitte August geplant. Die Stadt Riedstadt behält sich vor, aus den eingereichten Fotos eine Auswahl zu treffen. Mit der Einsendung erteilen die Fotograf*innen der Stadt die Erlaubnis, die Aufnahmen für eigene Publikationen ohne wirtschaftliches Interesse zu verwenden.

Fotos bitte an die Fachgruppe Umwelt, Barbara Stowasser, b.stowasser@riedstadt.de senden. Die E-Mail muss Namen und Anschrift der Fotograf*innen enthalten. Unter allen Teilnehmer*innen werden bei der Ausstellungseröffnung drei Buchpreise verlost.

Fotos © Barbara Stowasser

RIEDSTÄDTER MUSEEN

Büchnerhaus

MUSEUMSLEITER	Peter Brunner
KONTAKT	Weidstraße 9, 06158 4621
ÖFFNUNGSZEITEN	DO bis SO 14:00 – 18:00 Uhr
E-MAIL	buechnerhaus@riedstadt.de

Heimatmuseum Crumstadt

MUSEUMSLEITER	Fritz Schellhaas
KONTAKT	Poppenheimer Straße 3, 06158 86236
ÖFFNUNGSZEITEN	Jeden 2. SO im Monat 10:00 – 12:00 Uhr sowie jeden 2. DI im Monat 19:00 – 20:30 Uhr DI Eingang über Alte Schule (nicht barrierefrei)
E-MAIL	museum-crumstadt@gmx.de

Philipp-Schäfer-II-Museum Erfelden

MUSEUMSLEITER	Walter Glock
KONTAKT	Wilhelm-Leuschner-Straße 28, 06158 6728
ÖFFNUNGSZEITEN	Jeden 1. und 3. SO im Monat 10:00 – 11:45 Uhr
E-MAIL	alex.reichard@t-online.de

Heimatmuseum Leeheim

MUSEUMSLEITER	Ludwig Jung
KONTAKT	Backhausstr. 8, 06158 975330, 0163 9657098
ÖFFNUNGSZEITEN	Jeden 1. und 3. SO im Monat 10:00 – 12:00 Uhr
E-MAIL	heimatmuseum-leeheim@t-online.de

Heimatmuseum Wolfskehlen

MUSEUMSLEITERIN	Adelheid Reinhardt
KONTAKT	Groß-Gerauer Straße 1B, 06158 71920
ÖFFNUNGSZEITEN	Jeden 1. SO im Monat 10:00 – 12:00 Uhr
E-MAIL	info@hgv-wolfskehlen.de

Psychiatriemuseum

ANSPRECHPARTNER	Peter Gomes
KONTAKT	Philippshospital Haus 8, 06158 183729
ÖFFNUNGSZEITEN	Nach Vereinbarung
E-MAIL	museum@vitos-riedstadt.de

Besuche aller Museen auch nach Vereinbarung möglich!

Fotos © Peter Brunner

Impressionen aus dem Büchnerhaus

RIEDSTÄDTER MUSEEN STELLEN SICH VOR

Das Büchnerhaus

Das Büchnerhaus in Riedstadt-Goddelau ist das Geburtshaus Georg Büchners, der hier als Sohn des Arztes Ernst Büchner am 17. Oktober 1813 geboren wurde. Damit ist es die einzig erhaltene historische Stätte aus Georg Büchners kurzem Leben. In den wenigen Jahren seiner aktiven Schaffenszeit – schon 1837 ist er 23-jährig im Züricher Exil an Typhus gestorben – hat Georg Büchner als Dichter, Republikaner und Naturwissenschaftler Werke von Weltbedeutung geschaffen.

In seinem Geburtshaus wird sein Lebensweg – „Von Goddelau zur Weltbühne" – im Rundgang durch das Erdgeschoss des sanierten Fachwerkhauses vorgestellt.

Die hochgelobte Installation der Museumspräsentation zeigt in fünf Abschnitten Büchners Familienleben, die Epoche um das illegale Flugblatt „Der Hessisches Landbote", Büchners Flucht vor politischer Verfolgung ins französische Straßburg, seine fieberhafte Arbeit im Exil und schließlich als Panorama von Theaterrequisiten seine Gegenwart auf den Bühnen der Welt.

Einzelbesucher erhalten eine begleitete Besichtigung des Museums, die im ersten Raum am symbolischen Tisch (für die Familienrunde) Informationen zur historischen Einordnung, zur Familiengeschichte und den außergewöhnlichen Biografien von Georg Büchners Geschwistern bietet.

Gruppen wird angeboten, zunächst eine Einführung im angeschlossenen Galerieraum der ehemaligen Stallungen des Bauernhofes zu hören, um danach die Präsentation im Geburtshaus frei zu erkunden. Das Museum wurde seit seiner Eröffnung 1997 von ca. 40.000 Personen besucht, es ist bei freiem Eintritt donnerstags bis sonntags von 14 bis 18 Uhr zur Besichtigung geöffnet, darüber hinaus nutzen insbesondere Schulklassen die Möglichkeit, Sondertermine zu vereinbaren.

Das Büchnerhaus arbeitet in enger Kooperation mit der benachbarten BüchnerBühne, einem Theater als „Laboratorium sozialer Phantasien", das in seinem vielseitigen Repertoire inzwischen alle Stücke Büchners auf die Bühne gebracht hat. Diese Partnerschaft ist sowohl für vergleichbare Museen wie Theater einmalig und ermöglicht den Besucher*innen eine außergewöhnliche Annäherung an Georg Büchners Leben, Zeit und Werk.

Das Kulturbüro

KULTURBÜRO DER BÜCHNERSTADT RIEDSTADT ÜBER DER KUNSTGALERIE AM BÜCHNERHAUS

ANSPRECHPARTNER

Anja Stark
Mitarbeiterin Kulturbüro /
Leiterin Büchereien
Telefon 06158 930841
a.stark@riedstadt.de

Marco Hardy
Leiter des Kulturbüros
Telefon 06158 930842
m.hardy@riedstadt.de

INFO KARTENVORVERKAUF

Kartenvorverkauf für die gekennzeichneten Veranstaltungen am Empfang des Riedstädter Rathauses, Rathausplatz 1, Goddelau, zu den Öffnungszeiten Rathausempfang:
montags, mittwochs, freitags: 7:30 – 12:00 Uhr
dienstags: 7:00 Uhr – 12:00 Uhr
donnerstags: 7:30 Uhr – 12:00 Uhr + 14:00 – 18:00 Uhr.
Eine Kartenrückgabe ist nicht möglich.

Der Kartenkauf ist auch per Überweisung möglich.
Bitte eine Nachricht mit folgenden Angaben an kultur@riedstadt.de schicken: Name, gewünschte Kartenzahl, Adresse. Parallel dazu überweisen Sie bitte den Gesamtbeitrag für die gewünschten Karten zuzüglich 0,80 € für Porto mit dem Verwendungszweck
Debitor 117660 + *KENNWORT (VERANSTALTUNGSNAME)*
auf folgendes Konto:
Kontoinhaber Stadt Riedstadt, Kreissparkasse Groß-Gerau,
IBAN: DE03 5085 2553 0007 0000 11, BIC: HELADEF1GRG.

Kulturbüro der Büchnerstadt Riedstadt
Postanschrift:
Rathausplatz 1, 64560 Riedstadt

Kulturbüro, Büchnerhaus und Kunstgalerie
Büroanschrift:
Weidstraße 9, 64560 Riedstadt
Telefon: 06158 93084 -1/-2
Fax: 06158 93084 -3
E-Mail: kultur@riedstadt.de

Bürozeiten Kulturbüro
MO – DO 8:30 – 12:00 Uhr

www.riedstadt.de

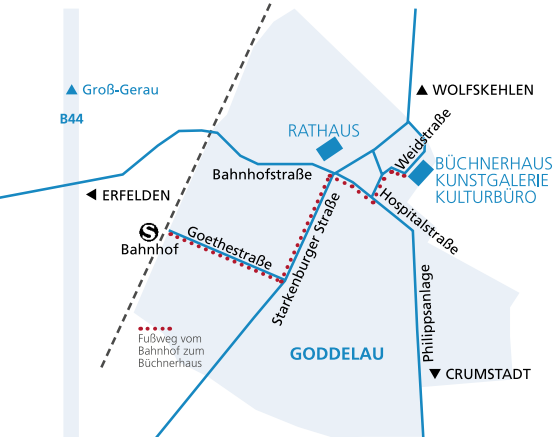

LEGENDE

- Bücherei
- Lesung
- Krimilesung
- Konzert
- Theater
- Museum
- Kunst
- Vereine
- Kirchen
- Fahrten

IMPRESSUM

Für die Richtigkeit der Termine kann keine Gewähr übernommen werden.
Sofern nicht anders angegeben ist das Bildmaterial von der Stadt Riedstadt.

FOTOS Titelseite → Atelierfrühling Harika Schirmer © Harika Schirmer | FANTASTIC WOMEN. SURREAL WORLDS FROM MERET OPPENHEIM TO FRIDA KAHLO, Installation View, © Schirn Kunsthalle Frankfurt, 2020, Photo: Norbert Miguletz | „Kultur In De` Dusch" mit Tonland © Tonland | Frühjahrskonzert des Großen Blasorchesters und des Schülerblasorchesters des Musikvereins Goddelau © im Auftrag von Andreas Froidl

FOTO Vorwort Karl Schmidt-Rottluff, Juninacht, 1959, Öl auf Leinwand, 87 x 99 cm © VG Bild-Kunst, Bonn 2020

FOTOS Rücktitel → Kunstexkursion, Museum Frieder Burda, Ernst Ludwig Kirchner, Straße mit Passanten bei Nachtbeleuchtung, 1926/27, Öl auf Leinwand, 90,3 x 70,4 cm | Musikalische Begegnungen – Tauragė und Riedstadt © Freunde von Tauragė | „Es fährt kein Zug nach Irgendwo", Leeh´mer Laienspieler © haza-foto.com | Fit in den Frühling © Karsten Brosseit

Konzept, Design, Produktionshandling → Elke Müller Corporate Communication, www.elkemueller.eu

Kultur

Kulturbüro der Stadt Riedstadt
www.riedstadt.de

BÜCHNERSTADT
RIEDSTADT