

# Riedstädter Nachrichten



Einzelpreis 0,85 Euro



Jahrgang 44 (139) - Freitag, den 15.07.2016 - Ausgabe 28/2016

[www.riedstadt.de](http://www.riedstadt.de)

**Wutzdog OPEN AIR**

bei der

**GOLLER FEUERWEHR**



**PIGGERY - BLEIMENNING  
USE - DRUFF KABELL**

16. Juli ab 18 Uhr  
Feuerwehr Goddelau

**Eintritt frei!**

## Sperrmüll auf Abruf

Abfuhr auf telefonische Bestellung.....08005895054  
Anruf gebührenfrei, Mo.-Do. 8 bis 17 Uhr, Fr. 8 bis 12 Uhr  
max. 4-mal im Jahr pro Haushalt  
zusätzliche Abfuhr sind gebührenpflichtig

## ÖFFNUNGSZEITEN

### Rathaus

Hauptverwaltung Goddelau:

Rathausplatz 1 (Tel. 181-0 / Fax 181-100)

|                  |                   |
|------------------|-------------------|
| montags.....     | 07.30 - 12.00 Uhr |
| dienstags.....   | 07.00 - 12.00 Uhr |
| mittwochs.....   | 07.30 - 12.00 Uhr |
| donnerstags..... | 07.30 - 12.00 Uhr |
| .....            | 14.00 - 18.00 Uhr |
| freitags.....    | 07.30 - 12.00 Uhr |

In Einzelfällen können - über diese regelmäßigen Öffnungszeiten hinaus - Termine (werktags bis maximal 20.00 Uhr) vereinbart werden.

### Wertstoffhöfe

Erfelden, außerhalb Nähe Kläranlage (Richtung Leeheim)

|                |                   |
|----------------|-------------------|
| mittwochs..... | 15.00 - 18.00 Uhr |
| samstags.....  | 09.00 - 13.00 Uhr |

Wertstoffhof Stockstadt am Rhein

Odenwaldring 37, 64589 Stockstadt am Rhein

Öffnungszeiten:

|                 |                   |
|-----------------|-------------------|
| Montag.....     | 14:00 - 18:00 Uhr |
| Dienstag.....   | 15:00 - 18:00 Uhr |
| Mittwoch.....   | geschlossen       |
| Donnerstag..... | 14:00 - 18:00 Uhr |
| Freitag.....    | 13:00 - 18:00 Uhr |
| Samstag.....    | 08:30 - 12:30 Uhr |

### Heimatismuseen

Georg-Büchner-Geburtshaus Goddelau

Weidstraße 9 (Tel. 4621)

Kontakt: Museumsleiterin R. Pöllmann (Tel. 6350)

Geschäftsführerin des Fördervereins, Frau I. Schmidt  
(Tel. 930841 -42 oder 4621)

Öffnungszeiten: donnerstags, 14.00 - 18.00 Uhr

sowie sonntags von 14.00 - 18.00 Uhr

(und Schulklassen und Gruppen nach Voranmeldung)

Heimatismuseum Crumstadt

Poppenheimer Str. 1 (alte Schule)

Kontakt: Fritz Schellhaas (Tel. 86236)

Öffnungszeiten: am 2. Sonntag im Monat von 10.00 - 12.00 Uhr  
oder nach Vereinbarung

Philipp-Schäfer-Museum Erfelden

Wilhelm-Leuschner-Straße 28

Kontakt: Museumsleiter W. Glock (Tel. 6728)

Öffnungszeiten am 1. und 3. Sonntag im Monat  
von 10.00 - 12.00 Uhr oder nach Vereinbarung.

Heimatismuseum Leeheim

Backhausstraße 8

Kontakt: Museumsleiter L. Jung (Tel. 975 330)

Öffnungszeiten am 1. und 3. Sonntag im Monat von  
10.00 - 12.00 Uhr oder nach Vereinbarung.

Heimatismuseum Wolfskehlen

Groß-Gerauer-Str. 1 (neben der Kirche)

Kontakt: Museumsleiterin A. Reinhardt (Tel. 71920)

Öffnungszeiten am 1. Sonntag im Monat 10.00 - 12.00 Uhr  
oder nach Vereinbarung.

### Seniorentreff Crumstadt (Rathaus)

|               |                   |
|---------------|-------------------|
| samstags..... | 14.00 - 18.00 Uhr |
|---------------|-------------------|

## BEREITSCHAFTSDIENSTE

### - Ärztliche Notdienstzentrale -

#### Ärztliche Notdienstzentrale Ried

Die ärztliche Notdienstzentrale Ried im Philipppshospital (K 154 Richtung Stockstadt) ist zu folgenden Zeiten geöffnet:

- montags, dienstags und donnerstags von 19:00 Uhr bis zum nächsten Tag 7:00 Uhr
- mittwochs ab 14:00 Uhr bis donnerstags 07:00 Uhr
- an Wochenenden von Freitag 14:00 Uhr bis zum kommenden Werktag 07:00 Uhr
- an Feiertagen ab dem Vorabend, 19:00 Uhr bis zum nächsten Werktag 7:00 Uhr

Für das kommende Wochenende ergibt sich folgende Öffnungszeiten: von Freitag 14:00 Uhr durchgehend bis Montag, 7:00 Uhr. Zu allen anderen Zeiten wenden Sie sich bitte an Ihren Hausarzt oder dessen auf dem Anrufbeantworter benannten Vertreter (ggf. über jeweilige Telefonansage abfragen).

Notdienstzentrale Tel.: 116 117

### Zahnärztlicher Notdienst

Rufbereitschaft:

Mittwoch und Freitag von 14:00 bis 20:00 Uhr

Samstag 8:00 Uhr bis Montag 8:00 Uhr

Sprechstunden:

Freitag von 16:00 Uhr bis 18:00 Uhr

Samstag und Sonntag von 10:00 bis 12:00 Uhr

und von 16:00 bis 18:00 Uhr

Sie erhalten Informationen über den Zahnärztlichen Notfallvertretungsdienst Hessen unter Telefonnummer 01805 607011 (14 Cent/Minute aus dem deutschen Festnetz, max. 42 Cent/Minute für Mobilfunk)

### Augenärztlicher Notdienst

Der augenärztliche Notdienst ist jeweils telefonisch aktuell über die Praxis Dr. Weber/Dr. Strosahl, Telefon 1064 zu erfragen.

### Apotheken-Notdienst

Dienstbereitschaft generell von 18:30 Uhr bis 8:30 Uhr des nächsten Tages. Um stets so aktuell wie möglich zu sein, führen wir die Apotheken-Notdienste nicht mehr einzeln auf. Stattdessen können Sie die Daten täglich aktuell auf 2 Wegen abrufen:

- Über die Internetseite [www.apothekerkammer.de/notdienst.htm](http://www.apothekerkammer.de/notdienst.htm)
- Über die Notdienst-Nummer 0800-0022833 (zum Ortstarif)

## AMTLICHE BEKANNTMACHUNGEN

### Umleitung der Linien 40, 44 und 45 n Riedstadt-Goddelau ab dem 18.07.2016

Aufgrund von Kanalbauarbeiten in Goddelau werden die Linien 40 (Leeheim - Goddelau - Crumstadt - Darmstadt), 44 (Klein-Rohrheim - Gernsheim - Stockstadt - Goddelau - Griesheim) und 45 (Gernsheim - Stockstadt - Goddelau - Griesheim) dort von Montag, den 18. Jul 2016, Betriebsbeginn bis Freitag, den 26. August 2016, Betriebsende jeweils in eine Fahrtrichtung umgeleitet.

Die Linie 40 kann die Position A der Haltestelle „Bahnhof“ in Fahrtrichtung Darmstadt nicht anfahren. Die Lokale Nahverkehrsgesellschaft mbH Kreis Groß-Gerau (LNVG) bittet die Fahrgäste, auf die Ersatzhaltestelle gegenüber der Haltestelle „Bahnhof B“ auszuweichen. In Fahrtrichtung Leeheim fährt die Linie 40 regulär.

Auf der Linie 44 entfällt die reguläre Position der Haltestelle „Hessenring“ in Fahrtrichtung Griesheim. Eine Ersatzhaltestelle wird im Hesenring nahe der Starkenburger Straße eingerichtet. In Fahrtrichtung Klein-Rohrheim verkehrt die Linie 44 gemäß Fahrplan.

Die Linie 45 wird in Fahrtrichtung Gernsheim umgeleitet. Die Position A der Haltestelle „Bahnhof“ entfällt. Stattdessen halten die Busse ersatzweise an der Position B in Fahrtrichtung Griesheim.



In Fahrtrichtung Gernsheim entfällt zudem die Position A der Haltestelle „Starkenburger Straße“. Die LNVG bittet die Fahrgäste, auf die fahrplanmäßig angeordnete Position B auszuweichen.

Weitere Informationen zu dieser Umleitung sind in der RMV-Mobilitätszentrale Groß-Gerau, Jahnstraße 1, Telefonnummer 06152/84777 erhältlich.

## Bauleitplanung der Stadt Riedstadt

### 2. Änderung Bebauungsplan „Leeheim-West“

#### Inkrafttreten des Bebauungsplans

Die Stadtverordnetenversammlung der Stadt Riedstadt hat am 02.06.2016 in öffentlicher Sitzung die 2. Änderung des Bebauungsplans „Leeheim-West“ nach § 10 (1) Baugesetzbuch (BauGB) als Satzung beschlossen. Das Plangebiet hat eine Größe von ca. 1.560 m<sup>2</sup> (ca. 0,16 ha) und befindet sich im Stadtteil Leeheim der Stadt Riedstadt nördlich des Kammerhofwegs. Der räumliche Geltungsbereich der Änderungsfläche grenzt im Norden und Osten an bebaute Wohngrundstücke an, im Westen an einen Fuß- und Radweg. Im Süden wird das Plangebiet durch die verbleibende Spielplatzfläche begrenzt. Maßgebend ist der beigefügte Plan über die Lage des räumlichen Geltungsbereichs der 2. Änderung des Bebauungsplans „Leeheim-West“.

Die 2. Änderung des Bebauungsplans „Leeheim-West“ tritt mit dieser Bekanntmachung in Kraft (§ 10 (3) BauGB).

Die Änderung des Bebauungsplans kann einschließlich ihrer Begründung im Rathaus der Stadt Riedstadt, Rathausplatz 1, 64560 Riedstadt, Stadtteil Goddelau, 1. OG, Fachbereich 3 – Stadtentwicklung und Umweltplanung, Zimmer 102, während der allgemeinen Dienststunden eingesehen werden. Jedermann kann den Bebauungsplan einsehen und über seinen Inhalt Auskunft verlangen. Auf die Vorschriften des § 44 (3) S. 1 und 2 BauGB über die Fälligkeit etwaiger Entschädigungsansprüche im Falle der in den §§ 39 – 42 BauGB bezeichneten Vermögensnachteile, deren Leistung schriftlich beim Entschädigungspflichtigen zu beantragen ist, und des § 44 (4) BauGB über das Erlöschen von Entschädigungsansprüchen, wenn der Antrag nicht innerhalb der Frist von drei Jahren gestellt ist, wird hingewiesen.

Es wird darauf hingewiesen, dass eine Verletzung der im § 214 (1) S. 1 Nr. 1 - 3 des BauGB bezeichneten Verfahrens- und Formvorschriften, eine unter Berücksichtigung des § 214 (2) BauGB beachtliche Verletzung der Vorschriften über das Verhältnis des Bebauungsplans und des Flächennutzungsplans oder aber nach § 214 (3) S. 2 BauGB beachtlicher Mangel des Abwägungsvorgangs nur beachtlich werden, wenn sie innerhalb eines Jahres seit dieser Bekanntmachung schriftlich gegenüber der Gemeinde geltend gemacht worden sind. Der Sachverhalt, der die Verletzung von Rechtsvorschriften oder den Mangel des Abwägungsvorgangs begründen soll, ist darzulegen.

Riedstadt, den 15.07.2016  
Der Magistrat der Stadt Riedstadt  
gez. Werner Amend, Bürgermeister

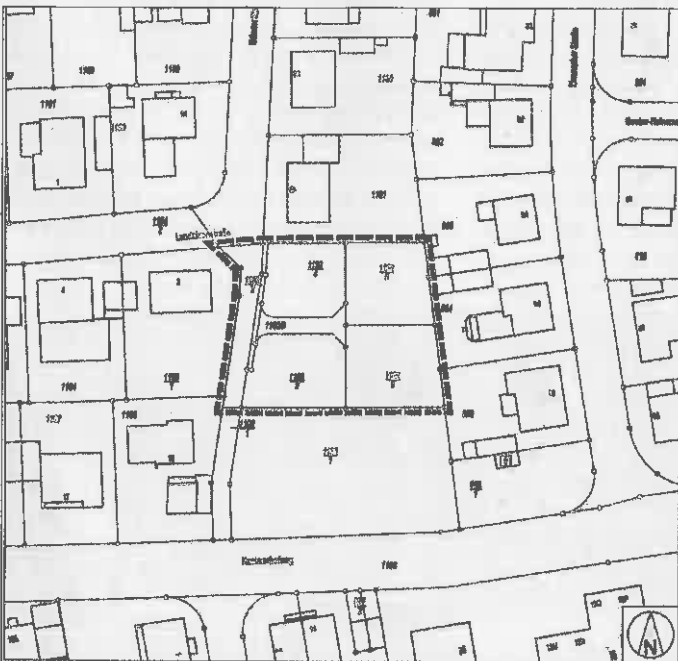

Lage des räumlichen Geltungsbereichs der 2. Änderung des Bebauungsplans „Leeheim-West“ (unmaßstäblich)

## Sommerferien der Büchereien

Die Stadtverwaltung weist darauf hin, dass die kommunalen Büchereien in den einzelnen Stadtteilen während der ersten vier Wochen der Sommerferien von Montag, 18. Juli bis Sonntag, 14. August 2016, geschlossen bleiben.

Die erste Möglichkeit zur Ausleihe nach der Schließung ist ab Montag, 15. August (Erfelden 10:00 bis 12:00 Uhr / Goddelau von 16:00 bis 18:00 Uhr) bzw. ab Dienstag, 16. August (Crumstadt und Leeheim von 10:00 bis 12:00 Uhr / Wolfskehlen von 16:00 bis 18:00 Uhr).

## Nachruf

Die Stadt Riedstadt trauert um

### Roswitha Zimmer

die am 01. Juli 2016 im Alter von nur 58 Jahren plötzlich verstorben ist.

Roswitha Zimmer war seit September 1993 als Reinigungskraft für die Gemeinde bzw. Stadt Riedstadt tätig. Ihr Einsatzort war von Beginn an die städtische Kindertagesstätte Kinderinsel im Stadtteil Wolfskehlen.

Für ihre langjährige Arbeitsleistung zum Wohle der Stadt sind wir unserer Mitarbeiterin sehr dankbar. Ihren Angehörigen gilt unser Mitgefühl.

Der Magistrat  
der Stadt Riedstadt

Werner Amend  
Bürgermeister

Der Personalrat im Namen  
aller Kolleginnen  
und Kollegen  
Tanja Demuth  
Vorsitzende

## Offenlegung von Protokollen

Die Niederschriften der Sitzungen des Sozial-, Kultur- und Sportausschusses am 25. Mai 2016 liegen vom 18. bis zum 24. Juli 2016 während der Dienststunden bei der Stadtverwaltung Riedstadt, Rathaus Goddelau, Rathausplatz 1, Parlamentsbüro, Zimmer Nr. 203 (2. Obergeschoss), zur Einsichtnahme offen aus. Die Protokolle aus den Ausschüssen und der Stadtverordnetenversammlung Riedstadts finden Sie zum Nachlesen auch auf der Homepage der Stadt ([www.riedstadt.de](http://www.riedstadt.de)) in unserem Rats- und Bürgerinformationssystem in der Rubrik „Politik“.

## Bahnverkehr Richtung Mannheim eingeschränkt

Wie bereits im Jahresfahrplan veröffentlicht, verkehren die Züge der Linie RB2 in den Sommerferien von Hessen nur im Abschnitt Mannheim-Lampertheim. Die Züge der Linie RE70 fahren in geringfügig veränderten Fahrzeiten. Hintergrund sind Bahnsteigarbeiten zur Erhöhung der Strecke für den zukünftigen S-Bahnverkehr.

In der Bauzeit vom 16.07. bis 28.08.2016 wird der Bahnbetrieb zwischen Lampertheim und Biblis zeitweise auf nur einem Gleis abgewickelt und es tritt ein im anschließenden Fahrplanteil veröffentlichtes Ersatzkonzept in Kraft. Fahrgäste mit den Zielen Bürstadt, Bobstadt und Biblis können bereits ab Mannheim mit den Zügen der Linie RE70 in Richtung Frankfurt fahren. Da die RE-Linie nach wie vor nicht in Bobstadt halten kann, verkehrt zwischen Bürstadt und Bobstadt ein Pendelbus. Einsteigern an den Stationen Biblis und Bürstadt stehen in der Bauzeit nur die Züge der Linie RE70 zur Verfügung. Einsteiger aus Bobstadt fahren mit dem Pendelbus nach Bürstadt und erreichen dort ebenfalls die RE-Linie. In den Zeitlagen, in denen sonntags bzw. samstags und sonntags kein RE70 verkehrt, wird ein Ersatzbus Biblis-Lampertheim mit allen Unterwegshalten angeboten. Dies gilt in beiden Verkehrsrichtungen. Für die RB 38807, fährt im Ausfallabschnitt Riedstadt-Goddelau - Lampertheim ein Ersatzbus mit Halt an allen Stationen. Bitte beachten Sie im Fahrplan die gegenüber dem Zug erheblich frühere Abfahrtszeit des Busses, damit dieser in Lampertheim den Anschlusszug erreicht.

Wegen der eingleisigen Betriebsführung auf der Strecke kommt es im Zugverkehr zu abweichenden Abfahrts- und Ankunftsgleisen. Achten Sie auf zusätzliche Informationen am Bahnsteig und in den Zügen. Für eventuelle Unannehmlichkeiten bittet die Bahn um Entschuldigung. Weitere Informationen unter <http://bauarbeiten.bahn.de/hessen,1>

## LWV-Regionalverwaltung Darmstadt wieder an altem Standort

Am Freitag, den 15. Juli, ist die LWV-Regionalverwaltung Darmstadt nicht erreichbar. An diesem Tag ziehen die Mitarbeiterinnen und Mitarbeiter vom Übergangsquartier in Weiterstadt zurück nach Darmstadt. Die Sanierung des Gebäudes am Steubenplatz ist erfolgreich abgeschlossen. **Ab Montag, dem 18. Juli 2016** sind die Mitarbeiterinnen und Mitarbeiter des LWV wieder unter der Adresse **Steubenplatz 16 - 64293 Darmstadt** anzutreffen.

Nähere Informationen sowie eine Anfahrsbeschreibung finden sie unter: [www.lwv-hessen.de](http://www.lwv-hessen.de) - **Alle Telefonnummern und auch die Postanschrift bleiben unverändert:**

LWV Hessen  
Regionalverwaltung Darmstadt  
Postfach 11 08 65  
64223 Darmstadt  
Tel. 06151 801 - 0  
Fax 06151 801 - 234

## Goddelauer Kreuzung gesperrt

Die Stadtwerke Riedstadt planen den Neubau eines Pumpwerks in der Starkenburger Straße Richtung Stockstadt. In diesem Zusammenhang sind umfangreiche Kanalbauarbeiten im dortigen Bereich erforderlich, die während der Sommerferien abgewickelt werden sollen.

In der Zeit von 18. Juli bis voraussichtlich 26. August wird daher die Kreuzung Freiherr-vom-Stein-Straße / Starkenburger Straße für den Autoverkehr voll gesperrt. Die Pkws werden innerörtlich über den Hesenring umgeleitet. Der Lkw-Verkehr soll die Baustelle großräumig umfahren. Der Busverkehr wird entsprechend umgeleitet (siehe Pressemeldung LNVG).

## Kulturbüro nur halbtags besetzt

Das Büro des Riedstädter Kulturbüros am Büchnerhaus in Goddela (Weidstraße 9) ist in den ersten beiden Ferienwochen vom 18. bis 29. Juli 2016 nur vormittags besetzt. Anmeldungen, Reservierungen und Anfragen werden aber gerne auch rund um die Uhr auf dem Anrufbeantworter (06158 930841/2) oder per E-Mail ([kultur@riedstadt.de](mailto:kultur@riedstadt.de)) entgegen genommen.

## POLIZEIBERICHTE

### Jugendlicher schießt mit Softairwaffe auf Spielplatz / 10-Jähriger leicht verletzt

Mit einer Softairwaffe traf ein 14-jähriger Jugendlicher am Sonntagabend (10.07.) gegen 18.00 Uhr auf dem Spielplatz an der Martin-Niemöller-Schule, in der Freiherr-von-Stein-Straße, einen 10-Jährigen im Bereich des Rückens. Der Junge wurde hierbei leicht verletzt. Beamte der Polizeistation Groß-Gerau stellten die Softairwaffe anschließend sicher. Die beiden Minderjährigen wurden von den Ordnungshütern in die Obhut ihrer Eltern übergeben. Die Polizei erstattete Strafanzeige wegen gefährlicher Körperverletzung gegen den Jugendlichen und ermittelt nun zudem wegen Verstoßes gegen das Waffengesetz.

### Verkehrsunfallflucht

Ein zwölfjähriger Junge befuhr mit seinem Fahrrad den kombinierten Rad-/Fußweg parallel zur Straße Philippsanlage von Riedstadt-Crummstadt kommend in Richtung Goddela.

Ihm kann am 07.07.2016 um 09.20 Uhr ein bislang unbekannter Mann auf einem rot-weißen Mountainbike entgegen und fuhr gegen den zwölfjährigen Jungen. Der Junge kam zu Fall und erlitt einen Mittelfußbruch. Der bislang unbekannte Mann fuhr weiter ohne sich um den verletzten Jungen zu kümmern. Der Unfallflüchtige wird als großer Mann beschrieben, braune nach oben gegelte Haare und hatte braune Augen. Des Weiteren soll der Mann eine rote Oberbekleidung angehabt haben. Zeugen werden gebeten sich bei der Polizeistation Groß-Gerau unter der Rufnummer 06152/175-0 zu melden.

## RIEDSTADT

## Endspurt bis 20. Juli: Ein Wassertrampolin fürs Freibad

### Projektidee des Fördervereins Freibad Goddela für Crowdfunding

Der Förderverein Freibad Goddela hat viele Ideen, wie er das städtische Schwimmbad noch attraktiver machen kann. In Zusammenarbeit mit der Volksbank Darmstadt-Süd Hessen läuft aktuell ein „Crowdfunding-Projekt“ zur Anschaffung eines Wassertrampolins. Das Bad in Goddela hat nur kleine Sprungtürme, die den Kindern und Jugendlichen nur begrenzt zur Verfügung stehen und auch schnell den Reiz verlieren. Ein Trampolin, das zu bestimmten Zeiten auf dem Wasser des Schwimmbades treiben soll, kann das Sport-, Spiel- und Spaßangebot für Jung und Alt wesentlich erweitern. Es würde die bereits vorhandene aufblasbare Riesenrutsche sinnvoll ergänzen. Der rührige Förderverein hat die Anschaffung des Trampolins als Projektidee auf der Crowdfunding-Seite der örtlichen Volksbank ([www.gemeinschaft-die-bewegt.de](http://www.gemeinschaft-die-bewegt.de)) eingereicht und mittlerweile neben der erforderlichen Zahl der „Fans“ auch schon viele Unterstützer gefunden. Die Mindestsumme an Spenden (4.000 Euro) ist bereits aufgrund der großen Spendenbereitschaft der letzten Tage erreicht. Damit ist auch sichergestellt, dass die Volksbank letztendlich noch ein gutes Stückchen dazulegen wird. Das Bankinstitut wird jede

einzelne Spende von mindestens zehn Euro mit maximal fünf Euro unterstützen.

Die Spendenzahlung muss ausschließlich über den Träger des Crowdfunding abgewickelt werden. Über die genannte Homepage gelangt man von der Startseite aus leicht auf die Informationen zum Wassertrampolin.

Die Spendenzahlung kann per Online-Banking erfolgen. Wer seine Bankgeschäfte lieber auf klassische Art per Überweisung ausführen lassen möchte, kann sich aber auch direkt am PC einen Überweisungsträger ausdrucken lassen.

Spender werden auf der Homepage mit Namen aber ohne Geldbetrag genannt, können aber auch anonym bleiben. Spendenquittungen werden auf Wunsch zugesandt. Mit weniger Klicks hat man schnell ein gutes Werk für das „Goller Schwimmbad“ getan. Wer sein Geld lieber bar loswerden möchte, kann das mit einem leckeren Cocktail verknüpfen. Beim Cocktailabend im Freibad Goddela am Freitag, 8. Juli ab 17:30 Uhr werden die Trampolin-Spenden auch direkt angenommen und später auf das Crowdfunding-Konto überwiesen.



Mit Crowdfunding erreichbar: Ein Wassertrampolin fürs Goddelauer Freibad